หจก.ไลฟ์ อีส ทราเวล
LIFE IS TRAVEL
1299/168 CASA VILLE RAMKHAMHENG-WONGWEAN 2,
KEHAROMKLAO ROAD, KLONGSONGTONNOON, BANGKOK 10520
1299/168 หมู่บ้านคาซ่าวิลล์ รามคำแหง-วงแหวน 2 ถนนเคหะร่มเกล้า คลองสองต้นนุ่น กรุงเทพฯ 10520
LIFEISTRAVELTOUR
WWW.LIFEISTRAVEL.CO.TH.
LIFEISTVL@GMAIL.COM
@LIFEISTRAVEL
092-141-6162
LIFE IS TRAVEL LIMITED PARTNERSHIP
ใบอนุญาตเลขที่ 11/05913
@LIFEISTRAVEL

Wanfenglin

ภูเขาหมื่นยอด ว่านเฟิงหลิน

กำหนดการเดินทาง

วันเดินทาง มีนาคม 2570	ราคา (บาท) พักห้องละ 2-3 ท่าน	ราคา (บาท) เด็กอายุตั้งแต่ 2 ปี ไม่เกิน 12 ปี (มีเตียง)	พักเดี่ยว เพิ่ม
3-7 มีนาคม 2570	26,599	26,599	4,000
6-10 มีนาคม 2570	26,999	26,999	4,000
10-14 มีนาคม 2570	26,999	26,999	4,000

*** ราคารวมทิปแล้วและ ไม่เข้าร้านช้อปปิ้ง ***

ตารางบิน

BKK ✈ KMG		
ไฟล์ทบิน	เวลาออก	เวลาถึง
MU9642	08:30	11:55

KMG ✈ BKK		
ไฟล์ทบิน	เวลาออก	เวลาถึง
MU9613	18:35	20:10

Luoping Rapeseed Flower

เหลืองอร่ามทุ่งดอกมัสตาร์ดหลัวผิง

รายการท่องเที่ยว

วัน	รายการทัวร์	อาหาร			โรงแรม
		เช้า	เที่ยง	เย็น	
1	สนามบินสุวรรณภูมิ – สนามบินคุนหมิง – สวนดอกทิวลิป – หลัวผิง	✈	✓	✓	TONGCE HOTEL 4 ดาว หรือเทียบเท่า
2	หลัวผิง – ทุ่งดอกมัสตาร์ด + จุดชมวิวภูเขาไก่ทอง(รวมรถแบตเตอรี่)-ซิงยี่–เมืองโบราณเฟิงหลิงปู้ยี(รวมรถแบตเตอรี่)	✓	✓	✓	MENGLE CHENG HOTEL 4 ดาว หรือเทียบเท่า
3	ภูเขาหมื่นยอดว่านเฟิงหลิน(รวมรถแบตเตอรี่) – จุดชมวิวซีเฟิงหลิง – ทะเลสาบว่านเฟิงหลิง (รวมล่องเรือ)- อี้เหลียง	✓	✓	✓	HOLIDAY INN EXPRESS HOTEL 4 ดาว หรือเทียบเท่า
4	อี้เหลียง - หุบเขาซากุระอี้เหลียง – คุนหมิง – ทะเลสาบเตียนฉือ - PARK 1903	✓	✓	✓	LANGXI HOTEL 4 ดาว หรือเทียบเท่า
5	สวนน้ำตกคุนหมิง - วัดหยวนทง - ถนนคนเดินหนานผิงเจีย+ POPMART – ซุ้มประตูม้าทองและซุ้มประตูไก่มรกต – สนามบินคุนหมิง - สนามบินสุวรรณภูมิ	✓	✓	✈	

รายการทัวร์ข้างต้นอาจมีการสลับปรับเปลี่ยนเพื่อความเหมาะสม

กำหนดการเดินทาง **มีนาคม 2570**

วันแรก	**กรุงเทพฯ – สนามบินสุวรรณภูมิ – สนามบินนานาชาติคุนหมิง – สวนดอกทิวลิป – หลัวผิง** 🍽 **(-/L/D)**

05.00 น. พร้อมกัน ณ สนามบินสุวรรณภูมิ อาคารผู้โดยสารขาออกชั้น 4 เคาน์เตอร์สายการบินไชน่าอีสเทิร์นแอร์ไลน์ **CHINA EASTERN AIRLINES (MU)**

หมายเหตุ : การจัดที่นั่งของสายการบิน ไม่สามารถล็อคที่นั่งล่วงหน้าได้ อาจจะไม่ได้ที่นั่งติดกัน ซึ่งเป็นไปตามการจัดการและเงื่อนไขของสายการบิน**เคาน์เตอร์เช็คอินปิดบริการก่อนเวลาเครื่องออก 60 นาที และไม่มีประกาศเตือนผู้โดยสารขึ้นเครื่อง ดังนั้นผู้โดยสารจำเป็นต้องพร้อม ณ ประตูขึ้นเครื่องก่อนเวลาเครื่องออกอย่างน้อย 45 นาที

08.30 น. ออกเดินทางสู่นครคุนหมิง ประเทศจีนโดยเที่ยวบิน **MU 9642**

บริการอาหารและเครื่องดื่มบนเครื่อง

(น้ำหนักกระเป๋าโหลดใต้ท้องเครื่อง ท่านละ 1 ใบ น้ำหนักรวมสูงสุดไม่เกิน 23 กิโลกรัม และถือขึ้นเครื่องได้อีกท่านละ 1 ใบ ไม่เกิน 5 กิโลกรัม)

11.55 น. เดินทางถึง **สนามบินนานาชาติฉางสุ่ย** เมืองคุนหมิง (เวลาท้องถิ่นเร็วกว่าประเทศไทย 1 ชั่วโมง) ผ่านพิธีการตรวจเอกสารการเข้าเมืองแล้ว นำท่านไปยังภัตตาคาร

กลางวัน 🍽 บริการอาหารกลางวัน ณ ภัตตาคาร

นำท่านเดินทางไปชม **สวนดอกทิวลิปลาวยี่เหอ** สวนนี้เพาะปลูกทิวลิปไว้กว่า 23 สายพันธุ์ทั้งสีชมพู, เหลือง,ขาว, ส้ม, ม่วง มีปริมาณดอกทิวลิปถึง 1 ล้านดอกที่พากันเบ่งบานอวดสีสันความงดงามในฤดูใบไม้ผลิ ดึงดูดนักท่องเที่ยวและประชาชนให้เข้ามาพักผ่อนชมความงามของทิวลิปอย่างเพลิดเพลินใจ ท่ามกลางอากาศกำลังเย็นสบาย

หมายเหตุ : การเที่ยวชมดอกไม้ และพรรณไม้ตามฤดูกาล มีปัจจัยทางด้าน อุณหภูมิและสภาพอากาศ เป็นสำคัญที่จะมีผลกระทบต่อสีสัน, การบานของดอกไม้ และความงดงามซึ่งเป็นเรื่องธรรมชาติ ที่อยู่เหนือความควบคุม บริษัทฯไม่สามารถการันตีได้

นำท่านเดินทางไปยัง **หลัวผิง** (ใช้เวลาประมาณ 3 ชั่วโมง) เมืองที่มีชายแดนติดต่อด้านทิศตะวันตกของมณฑลกุ้ยโจว เป็นถิ่นฐานดั้งเดิมของชนเผ่าอี๋ , ม้ง, หุย และปู้ยี

ค่ำ **บริการอาหารค่ำ ณ ภัตตาคาร**

ที่พัก **TONGCE INTERNATIONAL HOTEL** ระดับ 4 ดาว หรือเทียบเท่า

วันที่สอง หลัวผิง – ทุ่งดอกมัสตาร์ด + จุดชมวิวภูเขาไก่ทอง(รวมรถแบตเตอรี่) – ซิงยี่– เมืองโบราณเฟิงหลิงปู้ยี(รวมรถแบตเตอรี่) (B/L/D)

เช้า บริการอาหารเช้า ณ ห้องอาหารของโรงแรม

นำท่านเดินทางไปชมความงดงามของ **ทุ่งดอกมัสตาร์ด** หรือ **โหยวไช่ฮวา** เมืองหลัวผิงเป็นแหล่งปลูกโหยวไช่ฮวา, ดอกมัสตาร์ด หรือ คาโนล่า มากที่สุดของประเทศจีนจีน มีพื้นที่ปลูกประมาณ 8 หมื่นไร่ ซึ่งนำไปสกัดเป็นน้ำมันเพื่อใช้ในการบริโภค หรือทำอาหาร ..... ในเดือนกุมภาพันธ์ถึงเดือนมีนาคม ไร่นาหลัวผิงจะปกคลุมด้วยสีเหลืองทองของทุ่งดอกน้ำมันโหยวไช่ที่พร้อมใจกันเบ่งบานไปทั่วทุกแห่งหนเปรียบประดุจพรมสีเหลืองทองปูลาดไปทั้งท้องทุ่งเสมือนอุทยานดอกไม้ขนาดใหญ่ของประเทศจีน.....

หมายเหตุ : ทุ่งดอกมัสตาร์ด เมืองหลัวผิง ช่วงเดือนมีนาคม เป็นช่วงปลายฤดูกาลดอกไม้ หากอุณหภูมิไม่เหมาะสมดอกไม้อาจเริ่มร่วงโรยหรือขึ้นอยู่กับสภาพอากาศในแต่ละปี ทั้งนี้บริษัทฯขอสงวนสิทธิ์ในการปรับเปลี่ยนตามความเหมาะสม โดยคำนึงถึงประโยชน์ของลูกค้าเป็นสำคัญ

กลางวัน 🍽 บริการอาหารกลางวัน ณ ภัตตาคาร

นำท่านชมธรรมชาติและถ่ายภาพธรรมชาติอันสวยงามของทุ่งดอกไม้สีเหลืองทองกว้างไกลสุดสายตา ณ **จุดชมวิวภูเขาไก่ทอง** (รวมรถแบตเตอรี่)

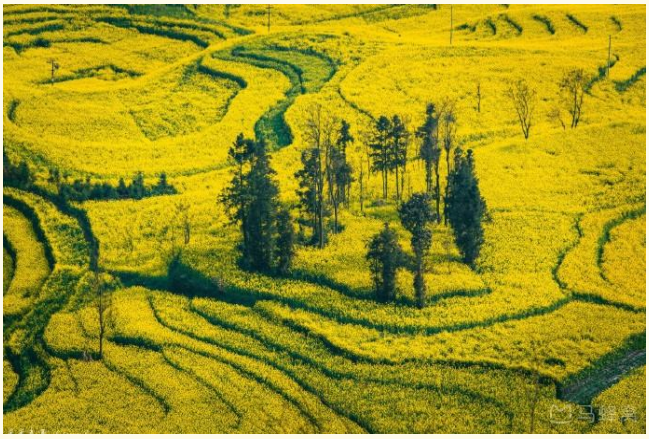

นำท่านเดินทางสู่เมือง **ชิงยี่** ชายแดนมณฑลกุ้ยโจว ซึ่งอยู่ติดกับมณฑลยูนนานเป็นเมืองท่องเที่ยวที่มีชื่อเสียงในประเทศจีน ในการเที่ยวชมภูเขาหินปูน, ถ้ำ และน้ำตกขนาดใหญ่

ค่ำ 🍽 บริการอาหารค่ำ ณ ภัตตาคาร

หลังอาหารนำท่านเที่ยวชม **เมืองโบราณเฟิงหลิงปู้ยี** หมู่บ้านที่สร้างขึ้นโดยมนุษย์เพียงแห่งเดียวในเมืองกุ้ยโจว ที่นี่เป็นสถานที่เพื่อการพักผ่อนที่มีวัฒนธรรมชนเผ่าปู้ยีเป็นธีม โดยผสมผสานประสบการณ์ทางวัฒนธรรมของชนกลุ่มน้อย ใช้เวลาสร้าง 7 ปี และเป็นต้นแบบในการส่งเสริมการพัฒนาคุณภาพสูงของอุตสาหกรรมการท่องเที่ยวเชิงวัฒนธรรม เมืองโบราณเฟิงหลิงปู้ยี ตั้งอยู่ใจกลางของป่าตงเฟิงมีภูมิประเทศทางธรณีวิทยามากมาย เช่น ยอดเขาที่โดดเดี่ยว หินงอก และถ้ำ โดยมี "น้ำ" เป็นศูนย์กลาง ระบบนิเวศน์ทางธรรมชาติถูกรวมเข้ากับที่อยู่อาศัยของชาวปู้ยี ที่อาศัยอยู่เป็นกลุ่มใกล้ภูเขาและแม่น้ำ มากกว่า 600 หลัง

ที่พัก **MENGLE CHENG HOTEL XINGYI** ระดับ 4 ดาวหรือเทียบเท่า

วันที่สาม ภูเขาหมื่นยอดว่านเฟิงหลิน(รวมรถแบตเตอรี่) – จุดชมวิวซีเฟิงหลิง – ทะเลสาบว่านเฟิงหลิง(รวมล่องเรือ) – อี้เหลียง

🍽 (B/L/D)

เช้า 🍽 บริการอาหารเช้า ณ ห้องอาหารของโรงแรม

นำท่านเดินทางไปชมความงาม **ภูเขาหมื่นยอด** (รวมรถแบตเตอรี่)หรือ **ว่านเฟิงหลิน** ณ บริเวณจุดชมวิวซีเฟิงหลิน ท่านจะได้ชมภาพพาโนรามาของภูเขาหินปูนสีเขียวเกือบ 20,000 ลูก ทั้งรูปโดม, กรวย, ปิรามิดกระจัดกระจายตัวออกไปสุดสายตาท่ามกลางท้องทุ่งไร่นา, หมู่บ้าน, ธารน้ำสายเล็กๆที่ไหลผ่าน เป็นภาพความงดงามของธรรมชาติอันน่าประทับใจ

กลางวัน 🍽 บริการอาหารกลางวัน ณ ภัตตาคาร

นำท่านล่องเรือชมวิว **ทะเลสาบว่านเฟิงหลิง** เป็นทะเลสาบเทียมในมณฑลกุ้ยโจว ที่มีทิวทัศน์สวยงามของภูเขาโอบล้อม

ซึ่งสะท้อนเงาบนผิวน้ำ ทำให้เกิดภาพทัศนียภาพที่งดงามตระการตาที่คล้ายราวกับภาพวาด โดยเฉพาะเมื่อมีหมอกยามเช้าและมีกิจกรรมล่องเรือชมภูเขาเขียวขจีและทะเลสาบสีฟ้าคราม (ใช้เวลาล่องเรือประมาณ 1 ชั่วโมง 30 นาที)

...นำท่านเดินทางกลับเมือง **อี้เหลียง** (ใช้เวลาประมาณ 3 ชั่วโมง 30 นาที)

ค่ำ 🍽 บริการอาหารค่ำ ณ ภัตตาคาร

ที่พัก **HOLIDAY INN EXPRESS KUNMING** ระดับ 4 ดาวหรือเทียบเท่า

วันที่สี่ อี้เหลียง –หุบเขาซากุระอี้เหลียง – คุนหมิง– ทะเลสาบเตียนฉือ – PARK 1903

🍽 (B/L/D)

เช้า 🍽 บริการอาหารเช้า ณ ห้องอาหารของโรงแรม

นำท่านเดินทางไปเที่ยวชม **หุบเขาซากุระอี้เหลียง** ชมความงดงามของดอกซากุระ 370,000 ต้น, 61 สายพันธุ์ โดยเฉพาะสึบากิฮันซากุระ, ซากุระโซเมอิโยชิโนะ, ซากุระภูเขาฝูเจี้ยน เบ่งบานสะพรั่งไปทั่วหุบเขาครอบคลุมพื้นที่ประมาณ 3,800 ไร่ เป็นจุดชมซากุระที่ใหญ่ที่สุดของมณฑลยูนนาน ซากุระที่นี่มีหลากหลาย หลายสี หลายชั้น ทั้งขาว,แดง,ชมพู งดงามยิ่งนัก ซากุระที่นี่จะบานเต็มที่เดือนมีนาคม – ต้นเดือนเมษายน

หมายเหตุ หุบเขาซากุระอี้เหลียงช่วงมีนาคม เป็นช่วงต้นฤดูกาลซากุระ ดอกไม้อาจบานบางส่วนขึ้นอยู่กับสภาพอากาศในแต่ละปี หากอุณหภูมิไม่เหมาะสม ดอกอาจบานช้าหรือไม่บานเต็มที่ ทั้งนี้บริษัทฯ ขอสงวนสิทธิ์ในการปรับเปลี่ยนโปรแกรมตามความเหมาะสม โดยคำนึงถึงประโยชน์ของลูกค้าเป็นสำคัญ

กลางวัน 🍽 บริการอาหารกลางวัน ณ ภัตตาคาร

นำท่านเที่ยวชมทัศนียภาพ **ทะเลสาบเตียนฉือ** หรือ “ไข่มุกบนที่ราบสูง” และยังเป็นทะเลสาบน้ำจืดที่ใหญ่เป็นอันดับ 6 ของประเทศจีนด้วย มีพื้นที่ประมาณ 330 ตารางกิโลเมตรมีความลึกของน้ำเฉลี่ย 5 เมตร แนวชายฝั่งยาว 163 กิโลเมตร และอยู่สูงจากระดับน้ำทะเล ประมาณ 1,886 เมตร ชมฝูงนกนางนวลปากแดง ซึ่งทุกๆปีจะบินอพยพหนีสภาพความหนาวเย็นจากไซบีเรียมาพักอาศัยอาศัยตั้งแต่เดือน พฤศจิกายนก่อนที่จะบินกลับถิ่นฐานในเดือนมีนาคม

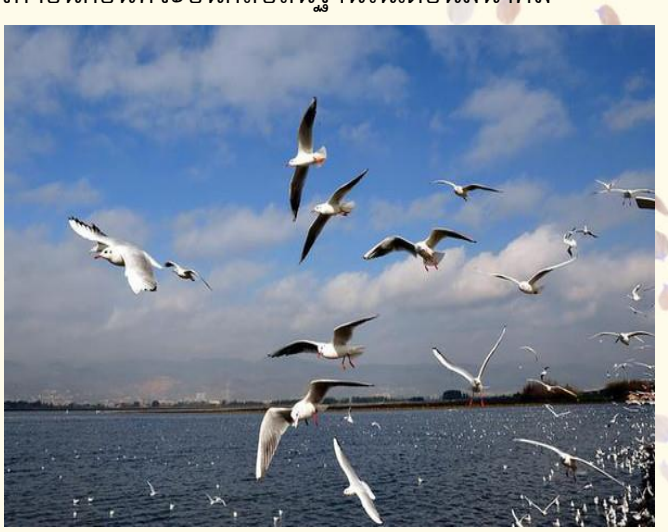

นำท่านเที่ยวชม **PARK 1903** โครงการพัฒนาพื้นที่เชิงพาณิชย์ แลนด์มาร์กใหม่ของคุนหมิง และเป็นจุดเช็คอินใหม่ที่ได้รับความนิยมจากนักท่องเที่ยว ภายในโครงการจำลองบรรยากาศจากฝรั่งเศส มีร้านค้า, ร้านอาหาร, ร้านเครื่องสำอางค์, พิพิธภัณฑ์,น้ำพุดนตรี และพื้นที่สำหรับ ครอบครัวและเด็ก

ค่ำ 🍽 บริการอาหารค่ำ ณ ภัตตาคาร

ที่พัก **LANGXI HOTEL** ระดับ 4 ดาวหรือเทียบเท่า

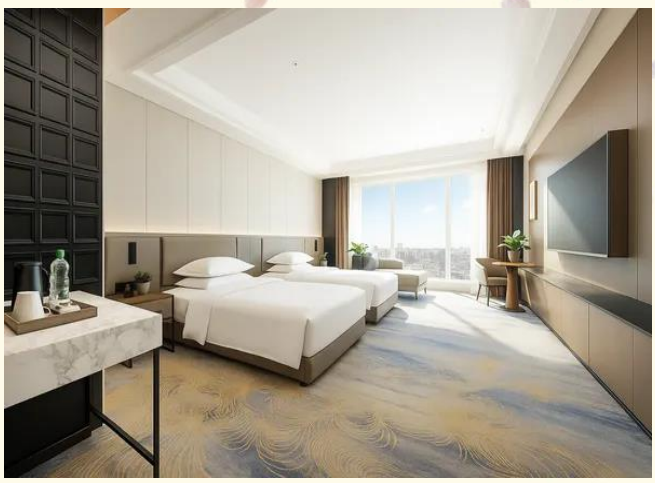

วันที่ห้า สวนน้ำตกคุนหมิง – วัดหยวนทง – ถนนคนเดินหนานผิงเจีย+ POPMART – ซุ้มประตูม้าทองและซุ้มประตูไก่มรกต – สนามบินสุวรรณภูมิ 🍽 (B/L)

เช้า 🍽 บริการอาหารเช้า ณ ห้องอาหารของโรงแรม

นำท่านเดินทางไปชม **สวนน้ำตกหยูหลานเจียง** หรือ **สวนน้ำตกคุนหมิง** ตั้งอยู่ในเขตพื้นที่

ใหม่ของภูมิทัศน์ทางตอนเหนือของคุนหมิง ซึ่งเป็นส่วนหนึ่งของโครงการผันน้ำจากแม่น้ำหนิวหลาน เพื่อสร้างทะเลสาบ และน้ำตกเทียมที่มีความสูง 12.5 เมตรและกว้าง 400 เมตร เป็นน้ำตกเทียมที่ใหญ่ที่สุดในประเทศ

นำท่านเดินทางไปยัง **วัดหยวนทง** สักการะเจ้าแม่กวนอิม 24 พระหัตถ์ และพระพุทธชินราชจำลองที่อดีตนายกรัฐมนตรี ฯพณฯ เกรียงศักดิ์ ชมะนันท์ ได้มอบให้เป็นการเชื่อมสัมพันธไมตรีพุทธศาสนิกชนระหว่างไทย-จีน วัดหยวนทงแห่งนี้สร้างในสมัยราชวงศ์ถังเป็นวัดหลวงเก่าแก่ประจำเมืองคุนหมิง เป็นวัดที่ใหญ่ที่สุดและมีประวัติยาวนานกว่า 1,200 ปี

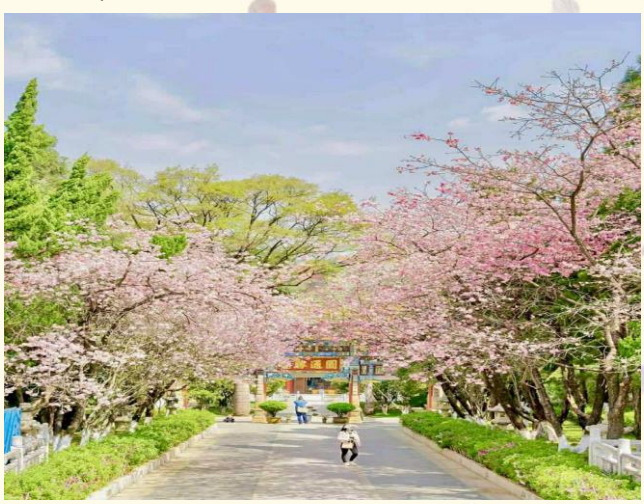

กลางวัน 🍽 บริการอาหารกลางวัน ณ ภัตตาคาร

นำท่านชม **ซุ้มประตูม้าทองและซุ้มประตูไก่มรกต**ซึ่งภาษาจีนเรียกว่า จินหม่าและปี้จี ก็คือ“ถนน(ม้า)ทอง(ไก่)มรกต” เริ่มสร้างขึ้นในรัชศกซวเต๋อราชวงศ์หมิง ถึงปัจจุบันนี้มีประวัติร่วม 400 ปี ลวดลายซุ้มจินหม่าปี้จีเป็นตราสัญลักษณ์ของนครคุนหมิง

อิสระช้อปปิ้ง ณ **ถนนคนเดินหนานผิงเจีย** ใจกลางเมืองคุนหมิง แหล่งเสื้อผ้าแบรนด์เนมทั้งของจีนและต่างประเทศ เครื่องประดับอัญมณีชั้นเยี่ยม ร้านเครื่องดื่ม ร้านอาหารพื้นเมือง ร้านขายของที่ระลึก รวมถึง **ร้านPOPMART** ให้ท่านได้ช้อปปิ้งตามอัธยาศัย

.....ได้เวลาสมควรนำท่านไปยังสนามบิน

18.35 น. ออกเดินทางสู่สนามบินสุวรรณภูมิโดยเที่ยวบินที่ **MU 9613** บริการอาหารและเครื่องดื่ม

20.10 น. เดินทางถึงสนามบินสุวรรณภูมิโดยสวัสดิภาพและความประทับใจ

****

อัตรานี้รวม

ค่าตั๋วเครื่องบิน เส้นทาง
กรุงเทพฯ-คุนหมิง-กรุงเทพฯ

ล่องเรือ
- ทะเลสาบว่านเฟิงหลิน

23 KG.

กระเป๋าสัมภาระ 1 ใบน้ำหนักไม่เกิน

กระเป๋าถือขึ้นเครื่องบิน 1 ใบ
น้ำหนักไม่เกิน 5 กก.

ค่าโรงแรมที่พักตามรายการ พักห้องละ 2-3 ท่าน

TWIN BED
เตียงคู่

DOUBLE BED
เตียงเดี่ยว

TWIN+Extra Bed
เตียงเสริม

หรือ

เตียงเสริม

ห้อง TWIN+Extra Bed ขึ้นอยู่กับการจัดการแต่โรงแรม

ค่าอาหารตามที่ระบุในรายการ
(สงวนสิทธิ์ในการสลับมื้อ
หรือเปลี่ยนแปลงเมนูตามสถานการณ์)

ค่าประกันภัยอุบัติเหตุ
ระหว่างการเดินทาง วงเงิน 1 ล้านบาท
(เงื่อนไขเป็นไปตามกรมธรรม์)

ค่าธรรมเนียมเข้าชมสถานที่ตามที่ระบุ

ค่าน้ำดื่มบนรถวันละ 1 ขวด/ท่าน

ค่าทิปไกด์ท้องถิ่น, คนขับรถ และหัวหน้าทัวร์

ค่ารถโค้ชนำเที่ยวตามที่ระบุในรายการ

บริษัท ประกันภัยไทยวิวัฒน์ จำกัด (มหาชน) สำนักงานใหญ่
71 ถนนดินแดง แขวงสามเสนใน เขตพญาไท กรุงเทพฯ 10400
โทร. 02-6950800 แฟ็กซ์. 02-6950808
THAIVIVAT INSURANCE PCL.
71 Din Daeng Road, Samsen Nai, Phaya Thai, Bangkok 10400

ข้อตกลงการขอเอาประกันภัยอุบัติเหตุเดินทาง
สำหรับธุรกิจนำเที่ยวและมัคคุเทศก์
แผนประกันภัย หรรษา

แผนประกันภัย หรรษา 25

ข้อตกลงคุ้มครอง (Insuring Agreement) ไม่จำกัดอายุผู้ทำประกันภัย (No age limit)	จำนวนเงินเอาประกันภัย (บาท) Sum Insured (Bht.)
1. เสียชีวิต สูญเสียอวัยวะ สายตา หรือทุพพลภาพถาวรสิ้นเชิง อ.บ.1 ต่อคน P.A.1: Loss of life, dismemberment, loss of sight or total permanent disability per person	1,000,000
2. การรักษาพยาบาลต่ออุบัติเหตุแต่ละครั้ง ต่อคนหรือต่อระยะเวลาการเดินทาง คุ้มครองไม่เกิน Medical expenses due to accident, limit per person and per period of insurance	500,000
2.1 การเคลื่อนย้ายผู้ป่วยกลับภูมิลำเนา หรือสถานพยาบาลจากกรณีอุบัติเหตุ การเดินทางกลับประเทศหรือโรงพยาบาลที่เหมาะสมในประเทศ รวมถึงการเดินทางด้วยรถพยาบาลจากจุดเกิดเหตุไปยังสถานพยาบาลขณะอยู่ในต่างประเทศ (รวมอยู่ในค่ารักษาพยาบาล ข้อ 2.) Evacuation expense from injury, return transport of insured to residence or to suitable hospital closest to residence, incl. appropriate car ambulance from event place to hospital (included in no.2 sum insured)	100,000
2.2 การรักษาพยาบาลอันเนื่องมาจากการก่อการร้าย ต่ออุบัติเหตุแต่ละครั้ง ต่อคนหรือต่อระยะเวลาการเดินทาง (รวมอยู่ในค่ารักษาพยาบาล ข้อ 2.) Medical Expenses due to Act of Terrorism, limit per person and per period of insurance, (included in no.2 sum insured)	30,000
2.3 คุ้มครองพิเศษ ค่ารักษาพยาบาลจาก อุบัติเหตุจากการเล่นสกี, การดำน้ำ (snorkeling), ผู้โดยสารเรือเร็ว, บานาน่าโบท, เจ็ทสกี, เรือลากร่มและซีวอร์กเกอร์ ต่ออุบัติเหตุแต่ละครั้งต่อคนหรือต่อระยะเวลาการเดินทาง (รวมอยู่ในค่ารักษาพยาบาล ข้อ 2.) Special coverage : Medical expenses arising from accident from skiing, snorkeling, speed boat, banana boat, jet ski, parasailing (pulled by speed boat), sea walker, per each accident (included in no.2 sum insured)	คุ้มครอง Covered
3. ค่าใช้จ่ายในการขนส่งศพกลับภูมิลำเนา คุ้มครองไม่เกิน Repatriation expense for mortal remains	100,000
4. อาหารเป็นพิษ คุ้มครองไม่เกิน Food poisoning	100,000
5. ชดเชยรายได้รายวันในกรณีเข้ารักษาพยาบาลผู้ป่วยในจากอุบัติเหตุในและต่างประเทศต่อวัน (สูงสุด 30 วัน) Hospitalization benefit from injury - domestic and outbound per day (max 30 days)	800

****หากลูกค้าสนใจซื้อประกันสุขภาพเพิ่มเติมสามารถติดต่อสอบถามได้ที่เจ้าหน้าที่****

อัตรานี้ไม่รวม

- ค่าใช้จ่ายส่วนตัว เช่น อาหารและเครื่องดื่มที่สั่งเพิ่มพิเศษ, โทรศัพท์, โทรสาร, อินเตอร์เน็ต, มินิบาร์และอื่นๆที่ไม่ได้ระบุในรายการ
- ค่าใช้จ่ายอันเกิดจากความล่าช้าของสายการบิน, อุบัติภัยทางธรรมชาติ, การประท้วง, การก่อการจลาจล, การนัดหยุดงาน, ซึ่งอยู่เหนือความควบคุมของบริษัท
- ค่าภาษีมูลค่าเพิ่ม 7% และ ภาษีบริการ 3%(กรณีนิติบุคคล)
- ค่าส่วนต่างน้ำหนักกระเป๋าสัมภาระเกิน 23 กก.
- ค่าใช้จ่ายอันเกิดจากการถูกปฏิเสธไม่ให้ออก และเข้าเมืองจากเจ้าหน้าที่ตรวจคนเข้าเมือง เจ้าหน้าที่กรมแรงงานทั้งในประเทศไทย และต่างประเทศ ซึ่งอยู่นอกเหนือความควบคุมของบริษัท

เงื่อนไขการจอง

1.กรุณาวางเงินมัดจำท่านละ 10,000 บาท / 15,000 บาท (ช่วงเทศกาล) ภายใน 3 วันหลังการจอง
2.ค่าทัวร์ส่วนที่เหลือชำระ 30 วันก่อนเดินทาง (นับรวมวันเสาร์และวันอาทิตย์)
3.กรณีจองน้อยกว่าวันเดินทาง 30 วัน บริษัท ขอสงวนสิทธิ์เก็บค่าทัวร์เต็มจำนวนในวันที่จองเท่านั้น
4.กรณีที่ท่านชำระค่าทัวร์ทั้งหมดแล้ว หรือบางส่วนบริษัท ถือว่าท่านได้ยอมรับเงื่อนไขและข้อตกลงต่างที่ได้ระบุไว้ทั้งหมดนี้แล้ว

เงื่อนไขการยกเลิกการเดินทาง

ตามประกาศคณะกรรมการธุรกิจนำเที่ยวและมัคคุเทศก์
เรื่อง หลักเกณฑ์เกี่ยวกับกำหนดอัตราการจ่ายเงิน ค่าบริการคืนให้แก่นักท่องเที่ยว พ.ศ. 2563

1.แจ้งยกเลิกก่อนการเดินทางล่วงหน้า 30 วันขึ้นไปรวมเสาร์อาทิตย์ (ไม่นับวันเดินทาง) ก่อนวันนำเที่ยว คืนเงินทั้งหมดที่เหลือหลังหักค่าใช้จ่ายที่เกิดขึ้นจริง เช่นค่าวีซ่า ค่ามัดจำบัตรโดยสารของสายการบิน และค่าใช้จ่ายที่จำเป็นอื่นๆ
2.แจ้งยกเลิกก่อนการเดินทาง 15-29 วัน (ไม่นับวันเดินทาง) คืนเงิน 50 %ของค่าทัวร์ หลังหักค่าใช้จ่ายที่เกิดขึ้นจริง
3.แจ้งยกเลิกก่อนเดินทาง 0-14 วัน (ไม่นับวันเดินทาง) ขอสงวนสิทธิ์ ไม่คืนเงินค่าทัวร์ทั้งหมด
4.แจ้งยกเลิกในกรณีที่ท่านชำระเงินผ่านบัตรเครดิตเข้ามา จะไม่สามารถยกเลิกทัวร์ได้ แต่จะเก็บไว้ในรูปแบบเครดิต ซึ่งท่านสามารถนำเครดิตนี้ไปใช้ในการซื้อทัวร์ครั้งถัดไปกับทางบริษัท
5.การยกเลิกการเดินทาง ผู้จองต้องแจ้งเป็นลายลักษณ์อักษรเข้ามาทางอีเมลล์ หรือ ช่องทางการติดต่อของบริษัท

เงื่อนไขการออกเดินทาง

1. คณะเดินทางจำเป็นต้องมีขั้นต่ำ 15 ท่าน หากต่ำกว่ากำหนด คณะจะไม่สามารถเดินทางได้ แต่หากผู้เดินทางทุกท่านยินดีที่จะชำระค่าบริการเพิ่มเพื่อให้คณะออกเดินทางได้ ทางบริษัทยินดีที่จะประสานงาน เพื่อให้ทุกท่านเดินทางตามความประสงค์ต่อไป และทางบริษัทขอสงวนสิทธิ์ในการงดออกเดินทาง หรือ เลื่อนการเดินทางไปในพีเรียดวันอื่นต่อไป โดยทางบริษัทฯ จะแจ้งให้ท่านทราบล่วงหน้าอย่างน้อย 10 วันก่อนเดินทางเพื่อวางแผนการเดินทางใหม่อีกครั้ง ทั้งนี้ กรุณาอย่าเพิ่งคอนเฟิร์มลางาน สอบถามเจ้าหน้าที่ทุกครั้ง ก่อนทำการออกตั๋ว เพื่อยืนยันว่าทัวร์คณะที่ท่านจองไว้สามารถออกเดินทางได้หรือไม่ หากท่านออกบัตรโดยสารโดยไม่ได้รับการยืนยันจากบริษัทฯ แล้วปรากฏว่าทัวร์คณะนั้นยกเลิก หรือสายการบินเปลี่ยนแปลงเวลาบิน และเที่ยวบิน บริษัทฯไม่รับผิดชอบค่าใช้จ่ายใดๆ เพราะถือว่าท่านได้ยอมรับเงื่อนไขดังกล่าวแล้ว

2.บริษัทขอสงวนสิทธิ์ในการเก็บค่าใช้จ่ายทั้งหมด กรณีที่ท่านยกเลิกการเดินทางและมีผลให้คณะเดินทางไม่ครบตามจำนวนที่บริษัท กำหนดไว้ (15 ท่าน)เนื่องจากเกิดความเสียหายต่อทางบริษัท และผู้เดินทางคนอื่นๆ ในคณะเดียวกัน บริษัทฯต้องนำไปชำระค่าเสียหายต่าๆจากการยกเลิกของท่าน

เงื่อนไขอื่นๆ

1.เมื่อท่านตกลงชำระเงินมัดจำหรือค่าทัวร์ทั้งหมดกับทางบริษัทฯ แล้วทางบริษัทฯจะถือว่าท่านได้ยอมรับเงื่อนไขและข้อตกลงต่างๆ ทั้งหมด

2.รายการและราคาสามารถเปลี่ยนแปลงได้ตามเหมาะสมโดยไม่ต้องแจ้งให้ทราบล่วงหน้าขึ้นอยู่กับประกาศเปลี่ยน แปลงราคาของสายการบินและอัตราแลกเปลี่ยน

3.หากท่านถูกปฏิเสธการเข้า – ออกเมืองด้วยเหตุผลทางการเมือง หรือเหตุผลใดๆก็ตาม ซึ่งอยู่นอกเหนือความรับผิดชอบของบริษัทฯ บริษัทฯไม่คืนเงิน และไม่มีการจ่ายค่าชดเชยให้แก่ท่าน ไม่ว่ากรณีใดๆ (ไม่ว่าทั้งหมดหรือบางส่วน) รวมทั้งเหตุสุดวิสัย เช่น ภัยธรรมชาติต่างๆ การนัดหยุดงาน, การสไตรค์, ปัญหาอันเนื่องมาจากสุขภาพส่วนบุคคล, ปัญหาความล่าช้าของสายการบิน, การยกเลิกเที่ยวบินหรือการเปลี่ยนแปลงเที่ยวบินอันเนื่องมาจากสายการบิน

4.ค่าบริการที่ท่านชำระเป็นการชำระแบบเหมาขาด และบริษัทได้ชำระให้กับตัวแทนแต่ละแห่งแบบเหมาขาดเช่นกัน หากท่านมิได้ท่องเที่ยวตามรายการ หรือไม่ใช้บริการส่วนหนึ่งส่วนใด ท่านจะขอค่าบริการคืนไม่ได้

5.กรุ๊ปที่เดินทางช่วงหน้าเทศกาลที่ต้องการรันตีมัดจำกับสายการบิน หรือผ่านตัวแทนทั้งในและต่างประเทศรวมไปถึงเที่ยวบินพิเศษ Charter flight, Extra flight จะไม่มีการคืนเงินมัดจำหรือเงินค่าทัวร์ทั้งหมด

6.สำหรับท่านที่จะออกตั๋วเครื่องบินภายในประเทศ, ตั๋วรถไฟ, ตั๋วรถทัวร์ กรุณาสอบถามเจ้าหน้าที่ทุกครั้งก่อนทำการออกตั๋ว เพื่อยืนยันว่าทัวร์คณะที่ท่านจองไว้สามารถออกเดินทางได้หรือไม่ หรือสายการบินมีการปรับเปลี่ยนเที่ยวบิน หรือเวลาบินหรือไม่ หากท่านออกบัตรโดยสารโดยไม่ได้รับการยืนยันจากบริษัทฯ แล้วปรากฏว่าทัวร์คณะนั้นยกเลิก หรือสายการบินเปลี่ยนแปลงเวลาบิน และเที่ยวบิน บริษัทฯไม่รับผิดชอบค่าใช้จ่ายใดๆ เพราะถือว่าท่านได้ยอมรับเงื่อนไขดังกล่าวแล้ว

7.กรุณาตรวจสอบพาสปอร์ตของท่านก่อนออกเดินทางทุกครั้งว่า หนังสือเดินทางต้องไม่มีการชำรุด เปียกน้ำ การขีดเขียนรูปต่างๆ หรือมีตราประทับลวดลายการ์ตูน ที่ไม่ใช่การประทับตราอย่างเป็นทางการของประเทศนั้นๆ หากเจ้าหน้าที่ตรวจคนเข้าเมืองปฏิเสธการเข้าหรือ ออกเมืองของท่าน ทางบริษัทไม่รับผิดชอบใดๆทั้งสิ้น

8.กรณีที่มี “คดีความ” ที่ไม่อนุญาตให้เดินทางออกนอกประเทศได้กรุณาตรวจสอบก่อนการจองทัวร์ว่าท่านสามารถเดินทางออกประเทศได้หรือไม่ ซึ่งเป็นสิ่งที่อยู่นอกเหนือการควบคุมของบริษัท ถ้าไม่สามารถเดินทางได้ทางบริษัทไม่ขอรับผิดชอบใดๆทั้งสิ้น

9.กรณีหญิงตั้งครรภ์ เดินทาง ท่านต้องมีใบรับรองแพทย์ระบุชัดเจนว่าสามารถเดินทางออกนอกประเทศได้ รวมถึงอายุครรภ์ที่ชัดเจนซึ่งเป็นสิ่งที่อยู่นอกเหนือการควบคุมของบริษัท ทางบริษัทไม่ขอรับผิดชอบใดๆทั้งสิ้น

ข้อมูลเพิ่มเติมเรื่องตั๋วเครื่องบิน

1.ในการเดินทางเป็นหมู่คณะ ผู้โดยสารจะต้องเดินทางไป-กลับพร้อมกัน หากต้องการเคลื่อนวันเดินทางกลับ ท่านจะต้องชำระค่าใช้จ่ายส่วนต่างที่สายการบิน และบริษัททัวร์เรียกเก็บ
2.การจัดที่นั่งของกรุ๊ป เป็นไปโดยสายการบินเป็นผู้กำหนด ซึ่งทางบริษัทฯ ไม่สามารถเข้าไปแทรกแซงได้
3.ในกรณียกเลิกการเดินทาง และได้ดำเนินการ ออกตั๋วเครื่องบินไปแล้ว (กรณีที่ตั๋วสามารถทำ REFUNDได้) ผู้เดินทางต้องรอ REFUND ตามระบบของสายการบินเท่านั้น

ข้อมูลเพิ่มเติมเรื่องโรงแรมที่พัก

1.เนื่องจากการวางแปลนห้องพักของแต่ละโรงแรมแตกต่างกัน จึงอาจทำให้ห้องพักแบบห้องเดี่ยว (Double Bed) และห้องคู่ (Twin Bed) และห้องพักแบบ 3 ท่าน (Twin+Extra Bed) ห้องพักอาจจะไม่ติดกัน
2.กรณีที่มีงานจัดประชุมนานาชาติ (Trade Fair) หรือเทศกาล เป็นผลให้ค่าโรงแรมสูงขึ้นมากและห้องพักอาจเต็ม บริษัทฯขอสงวนสิทธิ์ในการ ปรับเปลี่ยนเพื่อให้เกิดความเหมาะสม

การเดินทางเป็นครอบครัว

·หากท่านเดินทางเป็นครอบครัวใหญ่ หรือเดินทางพร้อมสมาชิกในครอบครัวที่ต้องได้รับการดูแลเป็นพิเศษ (Wheelchair), เด็ก, และผู้สูงอายุ มีโรคประจำตัว ไม่สะดวกในการเดินท่องเที่ยวติดต่อกัน ท่านและครอบครัวต้องให้การดูแลสมาชิกภายในครอบครัวของท่านเอง เนื่องจากการเดินทางเป็นหมู่คณะ หัวหน้าทัวร์มีความจำเป็นต้องดูแลคณะทัวร์ทั้งหมด

ความรับผิดชอบ

·บริษัทเป็นเพียงตัวแทนการท่องเที่ยว สายการบินและตัวแทนการท่องเที่ยวในต่างประเทศซึ่งไม่อาจรับผิดชอบต่อความเสียหายต่างๆ ที่อยู่เหนือการควบคุมของเจ้าหน้าที่บริษัทฯ อาทิ การนัดหยุดงาน การจลาจล เปลี่ยนแปลงเที่ยวบินหรือกำหนดเวลาในตารางบิน ภัยธรรมชาติ ฯลฯหรือค่าใช้จ่ายเพิ่มเติมที่เกิดขึ้น ทั้งทางตรง หรือทางอ้อม เช่น การเจ็บป่วย การถูกทำร้าย การสูญหาย ความล่าช้า หรือ จากอุบัติเหตุต่างๆ ฯลฯ หรือต่อการตอบปฏิเสธการเข้าและออกเมืองของเจ้าหน้าที่ตรวจคนเข้าหรือออกเมือง อันเนื่องมาจากมีสิ่งผิดกฎหมาย หรือเอกสารการเดินทางไม่ถูกต้อง หรือการถูกปฏิเสธในกรณีอื่นๆ