หจก.ไลฟ์ อีส ทราเวล
LIFE IS TRAVEL
1299/168 CASA VILLE RAMKHAMHENG-WONGWEAN 2,
KEHAROMKLAO ROAD, KLONGSONGTONNOON, BANGKOK 10520
1299/168 หมู่บ้านคาซ่าวิลล์ รามคำแหง-วงแหวน 2 ถนนเคหะร่มเกล้า คลองสองต้นนุ่น กรุงเทพฯ 10520
LIFEISTRAVELTOUR
WWW.LIFEISTRAVEL.CO.TH.
LIFEISTVL@GMAIL.COM
@LIFEISTRAVEL
092-141-6162
LIFE IS TRAVEL LIMITED PARTNERSHIP
ใบอนุญาตเลขที่ 11/05913
@LIFEISTRAVEL

- ✅ เช็คอินอุทยานปี้ผิงโกวฤดูหนาว ชมความงามระดับ AAAAA
- ✅ ตื่นตาตื่นใจไปกับความมหัศจรรย์สะพานหนานเฉียว ชมแสงไฟระยิบระยับธารน้ำสีฟ้า
- ✅ เที่ยวเมืองโบราณลั่วใต้ ที่มีประวัติศาสตร์ยาวนานกว่า 1,800 ปี
- ✅ ชมแสงสีสุดอลังการน้ำพุไม้ไผ่ SKP GLOBAL CENTER และ ตึกแฝดเทียนฟู่
- ✅ ถ่ายรูปสุดแกลมที่ร้านหนังสือจงซูเก๋อ
- ✅ ถ่ายรูปคู่แพนด้าเซลฟี่สุดน่ารัก กลางจัตุรัสหย่างเทียนวู่
- ✅ เดินเล่นถนนสุดฮิตของวัยรุ่นที่ ตงเจียวอีจี้ EASTERN MEMORY SUBURBS
- ✅ ชมความงามทะเลดอกไม้ 4 ฤดู สวนดอกไม้ม่านฮัว
- ✅ เพลิดเพลินกับถนนคนเดินไท่กู่หลี่ ถนนคนเดินชุนซีลู่ และ แพนด้ายักษ์ปีนตึก IFS
- ✅ พิเศษ รับชา HEYTEA ท่านละ 1 แก้ว
- ✅ ลิ้มลองเมนูพิเศษ สุกี้หม่าล่า และ เป็ดปักกิ่ง
- ✅ ฟรี! กระเป๋าผ้าท่านละ 1 ใบ

BKK		TFU		TFU		BKK
เที่ยวบิน	เวลาออก	เวลาถึง		เที่ยวบิน	เวลาออก	เวลาถึง
VZ3680	17:55	22:00		VZ3681	23:00	01:15

รายการท่องเที่ยว	อาหาร 11 มื้อ			โรงแรม
	เช้า	กลางวัน	เย็น	
1 สนามบินสุวรรณภูมิ • สนามบินเฉิงตูเทียนฟู่				CELEBRITY CITY HOTEL ★★★★ หรือเทียบเท่า
2 เมืองโบราณรั่วใต้ • จัสตุรัสเทียนวู่ • แพนด้าเซลฟี่ • ร้านหนังสือจงซูเก๋อ • เมืองตูเจิงเยี่ยน • เมืองโบราณตูเจียงเยี่ยน • สะพานหนานเฉียวธารน้ำสีฟ้า	🍽	🍽	🍽	MINGZHISHANGCHUN HOTEL ★★★★ หรือเทียบเท่า
3 อุทยานปี้ผิงโกว (รวมรถอุทยาน + รถแบตเตอรี่)	🍽	🍽	🍽	MINGZHISHANGCHUN HOTEL ★★★★ หรือเทียบเท่า
4 สวนดอกไม้ม่านฮัว • EASTERN MEMORY SUBURBS • ถนนคนเดินจิ๋นหลี่ • น้ำพุไม้ไผ่ SKP GLOBAL CENTER ตึกแฝดเทียนฟู่	🍽	🍽	🍽 เป็ดปักกิ่ง	THE MULIAN HOTEL ★★★★ หรือเทียบเท่า
5 ซอยกว้างซอยแคบ • วัดต้าฉือ • ถนนคนเดินชุนซีลู่ ไท่กู่หลี่ • แพนด้ายักษ์ปีนตึก IFS สนามบินเฉิงตูเทียนฟู่ • สนามบินสุวรรณภูมิ	🍽	🍽 สุกี้หม่าล่า		

รายการทัวร์อาจมีการสลับปรับเปลี่ยนตามความเหมาะสม โดยผู้จัดคำนึงถึงผลประโยชน์ของลูกค้าเป็นสำคัญ

**กรณีลูกค้ามีซื้อตั๋วภายในประเทศ กรุณาสอบถามคอนเฟิร์มตารางการบินกับทางเจ้าหน้าที่อีกครั้ง
เที่ยวบิน, ราคาตั๋ว และ รายการอาจมีการเปลี่ยนแปลงได้ตามความเหมาะสม โดยมิต้องแจ้งให้ ทราบล่วงหน้า**

วันแรก	**สนามบินสุวรรณภูมิ - สนามบินเฉิงตูเทียนฟู่**
14.30 น.	คณะพร้อมกัน ณ **สนามบินสุวรรณภูมิ ชั้น 4** เคาน์เตอร์ **สายการบิน VIETJET AIR** เจ้าหน้าที่ของบริษัทฯ คอยอำนวยความสะดวกให้แก่ท่านก่อนเดินทางขึ้นเครื่อง
17.55 น.	นำท่านเหินฟ้าสู่ เมืองเฉิงตู โดยเที่ยวบินที่ VZ3680 **ไม่รวมบริการอาหารบนเครื่อง**
22.00 น.	เดินทางถึงเมืองเฉิงตู หลังผ่านพิธีการตรวจคนเข้าเมืองเรียบร้อยแล้วนำท่านเดินทางเข้าที่พัก พักผ่อนตามอัธยาศัย
	นำท่านเดินทางเข้าที่พัก CELEBRITY CITY HOTEL 4 ดาว หรือเทียบเท่า
วันสอง	**เมืองโบราณลั่วใต้ - จัตุรัสหย่างเทียนวู่ - หมีแพนด้าเซลฟี่ - หอสมุดจงซูเก๋อ - ตูเจียงเยี่ยน - เมืองโบราณตูเจียงเยี่ยน - สะพานหนานเฉียวธารน้ำสีฟ้า**
เช้า	**รับประทานเช้า ณ ห้องอาหารโรงแรม (1)**
	นำท่านไป **เมืองโบราณลั่วใต้** หนึ่งในเมืองโบราณที่มีชื่อเสียงและได้รับการอนุรักษ์ไว้อย่างดี มีประวัติศาสตร์ยาวนานกว่า 1,800 ปี และโดดเด่นมากในฐานะชุมชนชาวฮากะหรือชาวจีนแคะ ที่อพยพมาตั้งถิ่นฐานในเสฉวน ทำให้มีเอกลักษณ์ทางวัฒนธรรม อาหาร และสถาปัตยกรรมที่ผสมผสานกันอย่างลงตัว

เที่ยง **รับประทานเที่ยง ณ ภัตตาคาร (2)**

จากนั้นไป **จัตุรัสหย่างเทียนวู่** จัตุรัสแห่งนี้โดดเด่นด้วยประติมากรรมขนาดยักษ์ **หมีแพนด้าเซลฟี่** ผลงานการออกแบบของ Florentijn Hofman ศิลปินชาวเนเธอร์แลนด์ตัวแพนด้ามีความยาวถึง 26 เมตร นอนหงายเอาหลังพิงพื้นหญ้า มือถือไม้เซลฟี่และโทรศัพท์มือถือยกขึ้นถ่ายรูปตัวเองอย่างน่ารักน่าเอ็นดู กลายเป็นแลนด์มาร์กมหาชนสาย

โซเชียลมีเดียที่ใครมาเสฉวนต้องแวะถ่ายรูปเช็คอิน

จากนั้นไป **ร้านหนังสือจงซูเก๋อ** อยู่บนชั้น 2 ของห้าง Sunac Mall เป็นหนึ่งในร้านหนังสือที่สวยงาม อลังการ และโด่งดังระดับโลก กระจกเงาที่เพดานร่วมกับพื้นกระเบื้องสีดำเงา ทำให้เวลาก้าวเข้าไปด้านในจะเห็นชั้นหนังสือสูงตระหง่านทอดยาวสะท้อนไปมาอย่างไร้ที่สิ้นสุดราวกับหลุดเข้าไปในมิติพิศวง มุมถ่ายรูปยอดฮิตมีบันไดวน โค้งซุ้มประตูไม้สีวอลนัท และมุมมองกว้างจากชั้น 2 ที่ไม่ว่ายืนถ่ายมุมไหนก็ออกมาอลังการและสวยงามแปลกตา

นำท่านไป **เมืองตูเจียงเยี่ยน** ห่างจากตัวเมืองเฉิงตูเพียงประมาณ 50 กิโลเมตร เป็นเมืองท่องเที่ยวสำคัญที่ขึ้นชื่อทั้งในเรื่องประวัติศาสตร์ วิศวกรรมระดับโลก และธรรมชาติที่สวยงาม (ใช้เวลาเดินทางประมาณ 1 ชั่วโมง)

เดินทางไป **เมืองโบราณตูเจียงเยี่ยน** สัมผัสบรรยากาศบ้านเรือนโบราณและลิ้มลองสตรีทฟู้ดเสฉวนรสเด็ด แวะชมความงาม **สะพานหนานเฉียวธารน้ำสีฟ้า** เป็นปรากฏการณ์แสงไฟสีฟ้าใต้สะพานโบราณหนานเฉียวกระทบกับสายน้ำเชี่ยวใสของแม่น้ำหมินเจียง ตื่นตาตื่นใจไปกับความมหัศจรรย์ของแสงไฟระยิบระยับสีฟ้าครามที่ส่องกระทบสายน้ำเชี่ยวใต้สะพานไม้โบราณอายุกว่าร้อยปี มอบบรรยากาศสวยสะกดราวกับฉากในภาพยนตร์

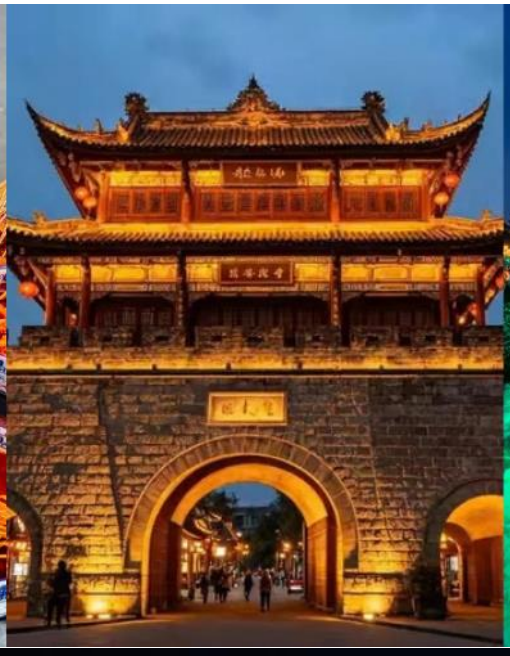

เย็น **รับประทานเย็น ณ ภัตตาคาร (3)**

นำท่านเดินทางเข้าที่พัก MINGZHISHANGCHUN HOTEL 4 ดาวหรือเทียบเท่า

วันสาม	อุทยานปี้ผิงโกว (รวมรถอุทยาน + รถแบตเตอรี่)

เช้า **รับประทานเช้า ณ ห้องอาหารโรงแรม (4)**

นำท่านไป **อุทยานปี้เผิงโกว (รวมรถอุทยาน + รถแบตเตอรี่)** อุทยานธรรมชาติระดับ AAAAA เจ้าของฉายาใบไม้เปลี่ยนสีที่สวยที่สุดแห่งเสฉวน ดินแดนใบไม้เปลี่ยนสีและยอดเขาหิมะที่สวยงามที่สุดแห่งหนึ่งของมณฑลเสฉวนลัดเลาะผ่านขุนเขาสูงชันและป่าสนโบราณ ตื่นตาตื่นใจไปกับทัศนียภาพของยอดเขาหิมะสลับซับซ้อน ทะเลสาบสีฟ้าครามใสปานกระจกสะท้อนเงาขุนเขา (ใช้เวลาเดินทางประมาณ 3.5 ชั่วโมง)

เที่ยง **รับประทานเที่ยง ณ ภัตตาคาร (5)**

แผนที่ภายในอุทยาน
ปี้เผิงโกว
Bipenggou Scenic Area
สัมผัสความงดงามของธรรมชาติ
ในดินแดนแห่งขุนเขาและสายน้ำ
6 ทะเลสาบปันหยาง
5 อนุสาวรีย์แพะ
4 เปลี่ยนเป็น รถแบตเตอรี่
2 ทะเลสาบราชามังกร & น้ำตกไป๋หลง
เดินประมาณ 30 นาที
2
3 จุดขึ้นรถบัสอุทยาน
1 ขึ้นรถบัสอุทยาน (จุดเริ่มต้น)
N
W
E
S
四姑娘山·毕棚沟
Bipenggou Scenic Area
เส้นทางการเดินทาง
1 ขึ้นรถบัสอุทยาน (จุดเริ่มต้น)
2 ทะเลสาบราชามังกร & น้ำตกไป๋หลง
เดินประมาณ 30 นาที
3 จุดขึ้นรถบัสอุทยาน
4 เปลี่ยนเป็นรถแบตเตอรี่
5 อนุสาวรีย์แพะ
6 ทะเลสาบปันหยาง
รถบัสอุทยาน
รถแบตเตอรี่
เส้นทางเดิน
เส้นทางรถ
จุดถ่ายรูป
จุดชมวิว
เที่ยวปี้เผิงโกว
ให้ครบทุกจุดสำคัญ
เก็บทุกความประทับใจ
ในที่เดียว

เย็น **รับประทานเย็น ณ ภัตตาคาร (6)**

🛏 **นำท่านเดินทางเข้าที่พัก MINGZHISHANGCHUN HOTEL 4 ดาวหรือเทียบเท่า**

วันสี่ **สวนดอกไม้ม่านฮัว - ตงเจียวอีจี้ EASTERN MEMORY SUBURBS - ถนนคนเดินจินหลี่ - น้ำพุไม้ไผ่ SKP GLOBAL CENTER - ตึกแฝดเทียนฟู่**

เช้า **รับประทานเช้า ณ ห้องอาหารโรงแรม (7)**

นำท่านไป **สวนดอกไม้ม่านฮัว** ทะเลดอกไม้ 4 ฤดู กว้างกว่า 1,500 ไร่ ที่เปลี่ยนสีสันสวยสะพรั่งไปตามฤดูกาล เดินถ่ายรูปมุมไหนก็ปัง เหมือนหลุดเข้าไปอยู่ในยุโรป

เที่ยง **รับประทานเที่ยง ณ ภัตตาคาร (8)**

หลังจากนั้นไป **ตงเจียวอีจี้ EASTERN MEMORY SUBURBS** สถานที่แห่งนี้ดัดแปลงมาจากพื้นที่ โรงงานอุตสาหกรรมเก่า โดยยังคงรักษาสถาปัตยกรรมยุคโซเวียต อาคารอิฐแดงปล่องไฟสูงใหญ่ และเครื่องจักรเก่าเอาไว้ ผสมผสานกับการตกแต่งสไตล์สตรีทอาร์ตและคลังสินค้าอุตสาหกรรมสมัยใหม่ได้อย่างลงตัว กลายเป็นแลนด์มาร์กสำคัญของคนรุ่นใหม่และสายฮิปสเตอร์ ศูนย์รวมของคาเฟ่ชิคๆ ร้านหนังสือดีไซน์เก๋ แกลเลอรี่ศิลปะ สตูดิโอถ่ายภาพ พื้นที่จัดแสดงดนตรีสด และกำแพงกราฟฟิตี้มุมถ่ายรูปสวยๆ

นำท่านไป **ถนนโบราณจิ๋นหลี่** ตัวถนนถูกออกแบบและจำลองสถาปัตยกรรมในสไตล์บ้านเรือนยุคโบราณผสมผสานกับเรื่องราวและบรรยากาศอิงวรรณกรรมสามก๊ก เมื่อพลบค่ำจะสวยงามเป็นพิเศษด้วยแสงไฟจากโคมเต็งลั้งสีแดงนับร้อยดวงที่ประดับประดาตลอดแนวทางเดิน สร้างบรรยากาศที่คลาสสิกและมีชีวิตชีวามาก เป็นแหล่งรวมร้านขายอาหารว่าง ขนมท้องถิ่นเสฉวนเช่น บะหมี่หมาล่า ของย่าง ขนมน้ำตาลปั้น รวมถึงร้านงานฝีมือ งานคราฟต์ และร้านขายของที่ระลึกพื้นบ้าน

ไปยัง **ตึกแฝดเทียนฟู่** ตั้งอยู่ใจกลางย่านธุรกิจและการเงินใหม่เป็นหนึ่งในแลนด์มาร์กความซิไฟน์และจุดเช็คอินยามค่ำคืนที่ฮิตที่สุดในตอนนี้ ตัวตึกแฝดมีความสูง 220 เมตร โดยในยามค่ำคืนประมาณ 19:30 - 22:00 น. ผนังกระจกของตึกทั้งสองฝั่งจะถูกเนรมิตให้กลายเป็น จอแสดงผล LED ขนาดใหญ่ที่สุดในจีนพื้นที่รวมกว่า 52,000 ตารางเมตร มีการฉายแสงสี กราฟิกสามมิติสุดล้ำ และข้อความทักทายต้อนรับนักท่องเที่ยวอย่างอลังการตระการตา ตัวอาคารออกแบบด้วยแรงบันดาลใจจากลวดลายผ้าไหมโบราณของเสฉวน และโครงสร้างหน้าต่างลายดอกไม้ประกายน้ำแข็งที่ช่วยระบายอากาศและลดความร้อนได้ บริเวณใกล้เคียงจะมีสะพานคนเดินดีไซน์โค้งวนสุดล้ำชื่อว่า Jiaozi Ring ซึ่งเป็นจุดชมวิวและมุมถ่ายรูปยอดนิยมที่สามารถเก็บภาพตึกแฝดทั้งสองตึกในเฟรมเดียวกันได้อย่างสวยงามชัดเจน

จากนั้นไป **น้ำพุไม้ไผ่ SKP GLOBAL CENTER** ตั้งอยู่บริเวณโซนพลาซ่าด้านบนของห้างหรู Chengdu SKPเป็นอีกหนึ่งแลนด์มาร์กและจุดเช็คอินสุดล้ำที่โด่งดัง ประกอบด้วยเสาทรงกระบอกสูงใหญ่ 6 ต้น ความสูง 26-39 เมตร ที่ออกแบบให้มีรูปทรงและลวดลายจำลองมาจากปล้องไม้ไผ่ สื่อถึงความอุดมสมบูรณ์และธรรมชาติของผืนป่าไม้ไผ่ซึ่งเป็นถิ่นที่อยู่ของแพนด้า ตัวเสาจะมีสายน้ำไหลรินลงมาตลอดเวลา และเมื่อถึงช่วงค่ำจะมีการเปิดไฟ LED เปลี่ยนสีสันตระการตา ทำให้ดูราวกับประติมากรรมนี้กำลังหายใจ และเคลื่อนไหวได้จริงในบรรยากาศแบบไซเบอร์

เย็น **รับประทานเย็น ณ ภัตตาคาร (9) เมนูพิเศษ เป็ดปักกิ่ง**

🛏**นำท่านเดินทางเข้าที่พัก THE MULIAN HOTEL 4 ดาวหรือเทียบเท่า**

วันที่ห้า	**ซอยกว้างซอยแคบ - วัดต้าฉือ - ถนนคนเดินชุนซีลู่ - ไท่กู๋หลี่ – แพนด้ายักษ์ปีนตึก IFS - สนามบินเฉิงตูเทียนฟู่ - สนามบินสุวรรณภูมิ**

เช้า **รับประทานเช้า ณ ห้องอาหารโรงแรม (10)**

นำท่านไป **ซอยกว้างซอยแคบ** ย่านนี้ประกอบด้วยตรอกคู่ขนานสายสำคัญ 3 สาย ได้แก่ ตรอกกว้าง ตรอกแคบ และตรอกบ่อน้ำ ซึ่งถูกอนุรักษ์สถาปัตยกรรมแบบบ้านเรือนโบราณในสมัยราชวงศ์ชิงเอาไว้ได้อย่างสมบูรณ์

- ตรอกกว้าง เป็นตรอกที่กว้างที่สุด สะท้อนวิถีชีวิตดั้งเดิมของชาวเฉิงตู มีลานบ้านสไตล์จีนโบราณ ร้านน้ำชา ร้านอาหารท้องถิ่น และโรงแรมบูติกบรรยากาศคลาสสิก
- ตรอกแคบ มีลักษณะแคบลงมา เป็นโซนที่ผสมผสานระหว่างสถาปัตยกรรมเก่าแก่กับความทันสมัย เต็มไปด้วยคาเฟ่เก๋ๆ ร้านหนังสือ ร้านขายงานศิลปะ และแกลเลอรีงานคราฟต์
- ตรอกบ่อน้ำ เน้นความมีชีวิตชีวาด้วยบาร์ พื้นที่พักผ่อนหย่อนใจ และการผสมผสานศิลปะร่วมสมัยเข้ากับกลิ่นอายท้องถิ่น

พิเศษฟรี HEY TEA ท่านละ 1 แก้ว (สงวนสิทธิเฉพาะเมนูชานม และ ชาองุ่น ไม่สามารถเลือกเมนูอื่นได้)

จากนั้นไป **วัดต้าฉือ** เป็นวัดพุทธโบราณนิกายมหายานที่มีประวัติศาสตร์ยาวนานกว่า 1,600 ปี ตัววัดเป็นดินแดนแห่งความสงบเงียบ ร่มรื่น และเต็มไปด้วยกลิ่นอายพุทธศาสนาแบบดั้งเดิม ตั้งอยู่ท่ามกลางตึกสูงระฟ้าและย่านแฟชั่นใจกลางเมืองอย่างน่าทึ่ง ในอดีตยุคราชวงศ์ถัง พระโลตัสหรือพระถังซัมจั๋ง (พระมหาเถรเสวียนจั้ง) เคยมาจำพรรษา ศึกษาพระธรรม และท่องบทสวดอยู่ที่วัดแห่งนี้ก่อนจะเดินทางไปชมพูทวีป บริเวณกำแพงด้านนอกวัดจะมีกำแพงหินสลักอักษรจีนสีทอง 3 ตัว ได้แก่ ฝู – โชคลาภและความสุข , ลู่ – ความมั่งคั่งหน้าที่การงาน และ โซ่ว – สุขภาพอายุยืน ซึ่งนิยมไปแตะเพื่อขอพร

เที่ยง **รับประทานเที่ยง ณ ภัตตาคาร (11) เมนูพิเศษ สุกี้หม่าล่า**

พาท่านไปยัง **ถนนคนเดินชุนซีลู่** ศูนย์กลางการช้อปปิ้งชื่อดังในเฉิงตู เต็มไปด้วยแฟชั่น และความบันเทิง และ **ไท่กู่หลี่** ย่านสตรีทแฟชั่นสุดลักชัวรีที่โดดเด่นด้วยการออกแบบอาคารสไตล์เรือนจีนโบราณ ตื่นตาตื่นใจไปกับร้านค้าแบรนด์เนมระดับโลก แฟล็กชิปสโตร์ดีไซน์สุดล้ำ จอโฆษณา 3D ตาเปล่าขนาดยักษ์ อิสระให้ท่านได้ทอดน่องเลือกซื้อสินค้า จิบกาแฟในคาเฟ่สุดชิค

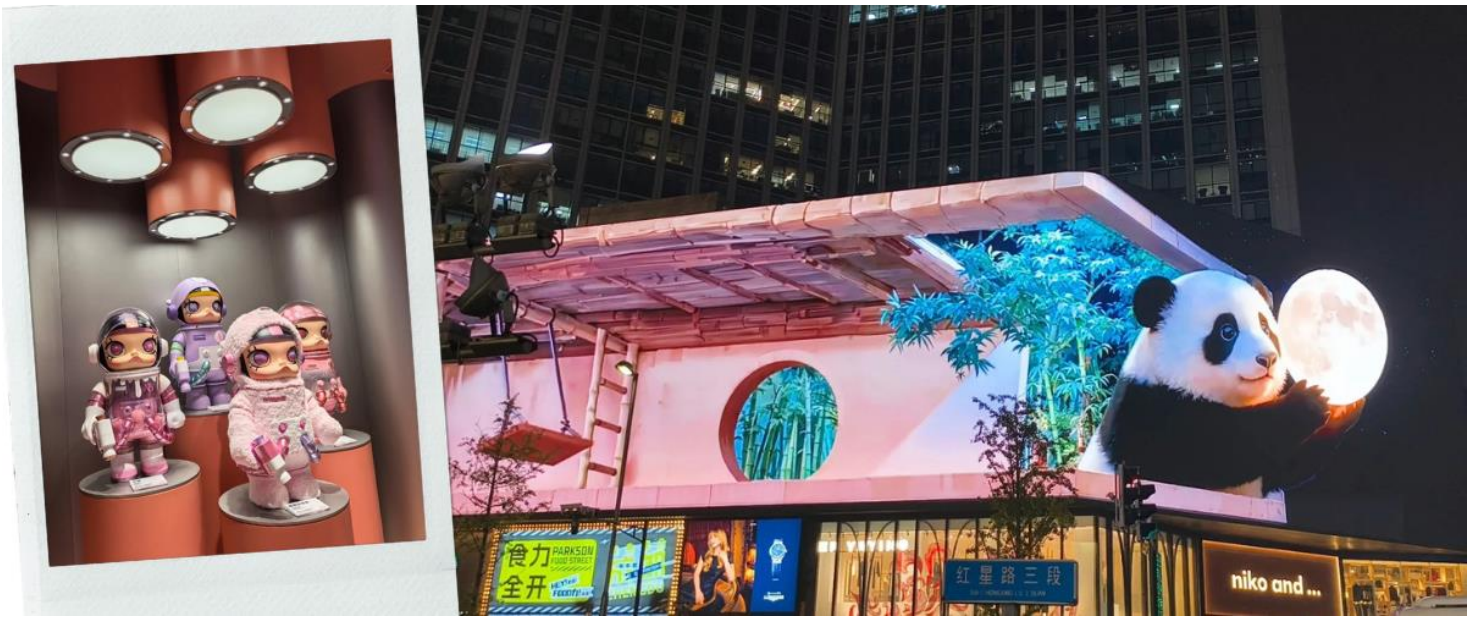

เดินต่อไปยัง **แพนด้ายักษ์ปีนตึก IFS** ประติมากรรมสเตนเลสสตีลขนาดยักษ์นี้มีชื่อผลงานอย่างเป็นทางการว่า "I Am Here" สร้างสรรค์โดยศิลปินระดับโลก Lawrence Argent มีความสูงถึง 15 เมตร และน้ำหนักกว่า 13 ตัน ตั้งตระหง่านปีนอยู่เกาะเกาะผนังห้างสรรพสินค้า IFS International Finance Center บริเวณสี่แยกถนนคนเดินชุนซีลู่ กลายเป็นจุดเช็คอินมหาชนที่นักท่องเที่ยวทุกคนจากทั่วโลกต้องแวะมาถ่ายรูปคู่เมื่อมาเยือนนครเฉิงตู

อิสระอาหารเย็น ตามอัธยาศัยเพื่อความสะดวกในการท่องเที่ยว

ได้เวลาอันสมควร นำท่านเดินทางสู่สนามบิน

23.00 น. เดินทางกลับกรุงเทพฯ โดยสายการบิน สายการบิน VIETJET เที่ยวบินที่ VZ3681

01.15+1 น. เดินทางถึง สนามบินสุวรรณภูมิ โดยสวัสดิภาพ

อัตราค่าบริการ		
วันเดินทาง	ผู้ใหญ่พัก 2-3 ท่าน (ไม่มีราคาเด็ก)	พักเดี่ยวจ่ายเพิ่ม
พฤศจิกายน 2569		
02 - 06 พฤศจิกายน 2569	17,899 บาท	4,900 บาท
08 - 12 พฤศจิกายน 2569	18,899 บาท	4,900 บาท
21 - 25 พฤศจิกายน 2569	19,899 บาท	4,900 บาท
27 พฤศจิกายน – 01 ธันวาคม 2569	19,899 บาท	4,900 บาท
ธันวาคม 2569		
03 - 07 ธันวาคม 2569 (วันพ่อแห่งชาติ)	21,899 บาท	4,900 บาท
09 - 13 ธันวาคม 2569 (วันรัฐธรรมนูญ)	21,899 บาท	4,900 บาท
15 - 19 ธันวาคม 2569	20,899 บาท	4,900 บาท

21 - 25 ธันวาคม 2569	19,899 บาท	4,900 บาท
27 - 31 ธันวาคม 2569 (วันสิ้นปี)	22,899 บาท	4,900 บาท
มกราคม 2570		
09 - 13 มกราคม 2570	20,899 บาท	4,900 บาท
15 - 19 มกราคม 2570	20,899 บาท	4,900 บาท
21 - 25 มกราคม 2570	20,899 บาท	4,900 บาท
27 – 31 มกราคม 2570	20,899 บาท	4,900 บาท
กุมภาพันธ์ 2570		
17 – 21 กุมภาพันธ์ 2570	20,899 บาท	4,900 บาท
23 – 27 กุมภาพันธ์ 2570	20,899 บาท	4,900 บาท
มีนาคม 2570		
01 - 05 มีนาคม 2570	18,899 บาท	4,900 บาท
14 - 18 มีนาคม 2570	18,899 บาท	4,900 บาท
20 - 24 มีนาคม 2570	19,899 บาท	4,900 บาท
26 - 30 มีนาคม 2570	19,899 บาท	4,900 บาท
ราคาเด็กทารก (อายุไม่เกิน 2 ปี) INFANT : 8,000 บาท ราคาจอยแลนด์หักค่าตั๋วเครื่องบิน : 7,000 บาท		

ราคาทัวร์ไม่รวมค่าทิปไกด์ท้องถิ่นและคนขับรถ
ท่านละ 1,500 บาท ตลอดการเดินทาง

หัวหน้าทัวร์ไทย แล้วแต่ความพึงพอใจในการบริการของท่าน

รายการท่องเที่ยวนี้ อาจเปลี่ยนแปลงหรือสลับสถานที่ท่องเที่ยวได้ตามความเหมาะสม อันเกิดจากปัจจัยภายนอก เช่น สภาพอากาศ ความล่าช้าของเที่ยวบิน และอื่นๆ โดยบริษัทฯ ผู้จัด จะคำนึงถึงผลประโยชน์ของลูกค้าเป็นสำคัญ

(10 ท่านขึ้นไป มีหัวหน้าทัวร์บริการ)

อย่าลืม!! อ่านเพื่อทำความเข้าใจเงื่อนไขก่อนการจองทัวร์

CANCELLED

เงื่อนไขการยกเลิก

- ยกเลิกก่อนเดินทาง 45 วันทำการขึ้นไป ผู้จัดจะคืนค่ามัดจำให้เต็มจำนวน โดยอาจมีค่าใช้จ่ายที่เกิดขึ้นจริงไม่สามารถคืนได้ ยกเว้นกรณีทัวร์ที่เดินทางตรงวันหยุดเทศกาล วันหยุดนักขัตฤกษ์ จะต้องแจ้งยกเลิกก่อนเดินทาง 60 วันทำการขึ้นไป
- ยกเลิกการเดินทาง น้อยกว่า 45 วันทำการก่อนเดินทาง ผู้จัดจะไม่คืนเงินมัดจำค่าทัวร์ และ หรือ เรียกเก็บค่าใช้จ่ายที่เกิดขึ้นจริง เช่น ค่าบัตรโดยสาร ค่าโรงแรม ค่าจองร้านอาหาร หรืออื่นๆ
- ยกเลิกการเดินทาง หลังจากกรุ๊ปเต็มหรือปิดการขายแล้ว ผู้จัดจะเรียกเก็บค่าใช้จ่ายที่เกิดขึ้นจริง เช่นค่าบัตรโดยสาร ค่าโรงแรม ค่าจองร้านอาหาร ค่าเสียโอกาสในการขาย และอื่นๆ

การแจ้งยกเลิกการเดินทาง เลื่อนวันเดินทาง หรือไม่เดินทาง ในวันเดินทางที่ทำการจองไว้ ผู้จัดถือว่าเป็นการยกเลิกทั้งสิ้น

อัตราค่าบริการรวม

- ค่าตั๋วเครื่องบินไป-กลับ เส้นทางตามรายการระบุชั้นทัศนาจร (ต้องไป-กลับพร้อมคณะเท่านั้น)
- ค่าภาษีสนามบิน และค่าน้ำมันเชื้อเพลิงแล้ว และ ทางบริษัทขอเก็บเพิ่มในกรณีที่สายการบินมีการปรับค่าธรรมเนียมเพิ่ม ก่อนการเดินทาง
- **ค่าสัมภาระน้ำหนัก ท่านละ 23 กก.** (1ชิ้น/ท่าน) โหลดใต้ท้องเครื่องบิน และ สำหรับถือขึ้นเครื่อง 7 กก.
- ค่าที่พักตามที่ระบุในรายการ
- บริการน้ำดื่มวันละ 1 ขวด
- ค่าอาหารตามรายการที่ระบุ
- ค่ารถรับ-ส่งนำเที่ยวตามรายการ และค่าเข้าชมสถานที่ตามรายการระบุ
- ค่าบริการหัวหน้าทัวร์ที่ชำนาญเส้นทางนำท่านท่องเที่ยวตลอดรายการในต่างประเทศ
- ประกันอุบัติเหตุระหว่างการเดินทาง วงเงินท่านละ 1,000,000 บาท (เงื่อนไขตามกรมธรรม์)
- ภาษีมูลค่าเพิ่ม 7% และหักภาษี ณ ที่จ่าย 3% (คำนวณจากค่าบริการเท่านั้น)

อัตราค่าบริการไม่รวม

- ค่าใช้จ่ายส่วนตัว อาทิ ค่าทำหนังสือเดินทาง ค่าโทรศัพท์ส่วนตัว ค่าซักรีด มินิบาร์ในห้องพัก รวมถึงค่าอาหารและเครื่องดื่มที่สั่งเพิ่มนอกหนือจากรายการ
- ค่าสัมภาระที่หนักเกินสายการบินกำหนด (ปกติ 23 กก.)
- ค่าทิปไกด์ท้องถิ่นและคนขับรถ **ท่านละ 1,500 บาท** (เด็กชำระค่าทิปเท่ากับผู้ใหญ่)

ค่าทิปหัวหน้าทัวร์ไทย แล้วแต่ความพึงพอใจของท่าน

เงื่อนไขการจองและชำระเงิน

- ชำระมัดจำในวันที่จองที่นั่งละ **10,000 บาท** พร้อมหนังสือเดินทาง (หรือสำเนา)
- มัดจำส่วนที่เหลือชำระทั้งหมด **อย่างน้อย 20 วัน** ก่อนเดินทาง
- กรุ๊ปที่เดินทางช่วงวันหยุด หรือเทศกาล ที่ต้องการันตีมัดจำกับสายการบินหรือผ่านตัวแทนในประเทศหรือต่างประเทศ รวมถึงเที่ยวบินพิเศษ เช่น CHARTER FLIGHT , EXTRA FLIGHT ทางบริษัทฯขอสงวนสิทธิ์ไม่คืนเงินค่าทัวร์ทั้งเต็มจำนวนหรือบางส่วน ในกรณีที่ท่านจองแล้วยกเลิกหรือเลื่อนการเดินทาง

ข้อควรทราบ

ทางบริษัทฯขอสงวนสิทธิ์ความรับผิดชอบใดๆทั้งสิ้นในกรณีดังต่อไปนี้

- หากเกิดกรณีความล่าช้าจากสายการบิน การประท้วง การนัดหยุดงาน การก่อจลาจล การปิดด่าน
- ภัยธรรมชาติ หรือกรณีที่ท่านถูกปฏิเสธการเข้าหรือออกเมืองจากเจ้าหน้าที่ตรวจคนเข้าเมืองหรือเจ้าหน้าที่กรมแรงงานทั้งจากไทยและต่างประเทศ ซึ่งอยู่นอกเหนือความรับผิดชอบของบริษัทฯ
- หากท่านใช้บริการของทางบริษัทฯไม่ครบ อาทิ ไม่เที่ยวบางรายการ ไม่ทานอาหารบางมื้อ เพราะค่าใช้จ่ายทุกอย่าง ทางบริษัทฯ ได้ชำระค่าใช้จ่ายให้ตัวแทนต่างประเทศแบบเหมาขาดก่อนออกเดินทางแล้ว
- หากเกิดทรัพย์สินสูญหายจากการโจรกรรมและ/หรือ เกิดอุบัติเหตุสูญหายที่เกิดจากความประมาทของตัวนักท่องเที่ยวเอง
- ตั๋วเครื่องบินเป็นตั๋วราคาพิเศษ หากท่านไม่เดินทางพร้อมคณะ ไม่ว่าด้วยเหตุใดก็ตาม ไม่สามารถนำมาเลื่อนวันเดินทางได้หรือขอคืนเงินได้
- เนื่องจากตั๋วเครื่องบินเป็นตั๋วแบบหมู่คณะ ระบบจะทำการ RANDOM ไม่สามารถเลือกที่นั่งได้ ท่านอาจจะไม่ได้นั่งติดกัน แต่สามารถแจ้งความต้องการต่อหน้าเคาน์เตอร์สายการบินเท่านั้น

สำคัญมาก !!! อย่าลืม

หนังสือเดินทาง (PASSPORT) ต้องมีอายุการใช้งานอย่างน้อย 6 เดือน

บริษัทฯไม่รับผิดชอบหากหนังสือเดินทางของท่านเหลือไม่ถึง และไม่สามารถเดินทางออกนอกประเทศได้

หากท่านไม่ได้ถือหนังสือเดินทางประเทศไทย โปรดสอบถาม เงื่อนไขการเดินทาง และ เงื่อนไขวีซ่า