หจก.ไลฟ์ อีส ทราเวล
LIFE IS TRAVEL
1299/168 CASA VILLE RAMKHAMHENG-WONGWEAN 2,
KEHAROMKLAO ROAD, KLONGSONGTONNOON, BANGKOK 10520
1299/168 หมู่บ้านคาซ่าวิลล์ รามคำแหง-วงแหวน 2 ถนนเคหะร่มเกล้า คลองสองต้นนุ่น กรุงเทพฯ 10520
LIFEISTRAVELTOUR
WWW.LIFEISTRAVEL.CO.TH.
LIFEISTVL@GMAIL.COM
@LIFEISTRAVEL
092-141-6162
LIFE IS TRAVEL LIMITED PARTNERSHIP
ใบอนุญาตเลขที่ 11/05913
@LIFEISTRAVEL

- เช็คอิน 2 อุทยาน ชมความงาม อุทยานปี้ผิงโกว และ อุทยานภูเขาหิมะวาวู
- ตื่นตาตื่นใจไปกับความมหัศจรรย์สะพานหนานเฉียว ชมแสงไฟระยิบระยับธารน้ำสีฟ้า
- ชมแพนด้าแบบใกล้ชิดที่ หุบเขาแพนด้า
- พิชิตภูเขาหิมะวาวู ภูเขาโต๊ะที่ใหญ่ที่สุดในเอเชีย (รวมกระเช้า 4 ขา)
- สัมผัสอุทยานปี้ผิงโกวฤดูหนาว ชมความงามระดับ AAAAA
- ถ่ายรูปสุดชิคกับแพนด้ายักษ์ปีนตึก IFS
- เพลิดเพลินกับถนนคนเดินไท่กู่หลี่ ถนนคนเดินชุนซีลู่ และ แพนด้ายักษ์ปีนตึก IFS
- ถ่ายรูปคู่แพนด้าเซลฟี่สุดน่ารัก กลางจัตุรัสหย่างเทียนวู่
- ลิ้มลองเมนูพิเศษ สุกี้หม่าล่า สไตล์เฉิงตู
- ทัวร์ไม่ลงร้านช้อปปิ้ง
- ฟรี! กระเป๋าผ้าท่านละ 1 ใบ

BKK		TFU		TFU		BKK
เที่ยวบิน	เวลาออก	เวลาถึง		เที่ยวบิน	เวลาออก	เวลาถึง
VZ3680	17:55	22:00		VZ3681	23:00	01:15

	รายการท่องเที่ยว	อาหาร 11 มื้อ เช้า	กลางวัน	เย็น	โรงแรม
1	สนามบินสุวรรณภูมิ • สนามบินเฉิงตูเทียนฟู่				DERUNDA HOTEL ★★★★ หรือเทียบเท่า
2	อุทยานปี้เผิงโกว (รวมรถอุทยาน) • ตูเจียงเยี่ยน • เมืองโบราณตูเจียงเยี่ยน • สะพานหนานเฉียว ธารน้ำสีฟ้า	🍽	🍽	🍽	SHANG HE CHEN YUE ★★★★ หรือเทียบเท่า
3	หุบเขาแพนด้า • จัตุรัสหย่างเทียนวู่ • แพนด้าเซลฟี่ • ร้านหนังสือจงซูเก๋อ • ถนนโบราณจิ๋นหลี่ • ตึกแฝดเทียนฟู่ • น้ำพุไม้ไผ่ SKP GLOBAL CENTER	🍽	🍽	🍽	SEZENGETI HOTEL ★★★★ หรือเทียบเท่า
4	ภูเขาหิมะวาวู (รวมกระเช้าไฟฟ้า 4 ขา) • เมืองเฉิงตู	🍽	🍽	🍽	SEZENGETI HOTEL ★★★★ หรือเทียบเท่า
5	ซอยกว้างซอยแคบ • วัดต้าฉือ • ถนนคนเดินชุนซีลู่ ไท่กู่หลี่ • แพนด้ายักษ์ปีนตึก IFS สนามบินเฉิงตูเทียนฟู่ • สนามบินสุวรรณภูมิ	🍽	🍽 สุกี้หม่าล่า		

รายการทัวร์อาจมีการสลับปรับเปลี่ยนตามความเหมาะสม โดยผู้จัดคำนึงถึงผลประโยชน์ของลูกค้าเป็นสำคัญ

**กรณีลูกค้ามีซื้อตั๋วภายในประเทศ กรุณาสอบถามคอนเฟิร์มตารางการบินกับทางเจ้าหน้าที่อีกครั้ง
เที่ยวบิน, ราคาตั๋ว และ รายการอาจมีการเปลี่ยนแปลงได้ตามความเหมาะสม โดยมิต้องแจ้งให้ ทราบล่วงหน้า**

วันแรก	สนามบินสุวรรณภูมิ - สนามบินเฉิงตูเทียนฟู่
14.30 น.	คณะพร้อมกัน ณ **สนามบินสุวรรณภูมิ ชั้น 4** เคาน์เตอร์ **สายการบิน VIETJET AIR** เจ้าหน้าที่ของบริษัทฯ คอยอำนวยความสะดวกให้แก่ท่านก่อนเดินทางขึ้นเครื่อง
17.55 น.	นำท่านเหินฟ้าสู่ เมืองเฉิงตู โดยเที่ยวบินที่ VZ3680 **ไม่รวมบริการอาหารบนเครื่อง**
22.00 น.	เดินทางถึงเมืองเฉิงตู หลังผ่านพิธีการตรวจคนเข้าเมืองเรียบร้อยแล้วนำท่านเดินทางเข้าที่พัก พักผ่อนตามอัธยาศัย
	นำท่านเดินทางเข้าที่พัก DERUNDA HOTEL4 ดาว หรือเทียบเท่า

วันที่สอง	อุทยานปี้เผิงโกว (รวมรถอุทยาน) – ตูเจียงเยี่ยน - เมืองโบราณตูเจียงเยี่ยน - สะพานหนานเฉียวธารน้ำสีฟ้า
เช้า	**รับประทานเช้า ณ ห้องอาหารโรงแรม (1)** นำท่านไป **อุทยานปี้เผิงโกว (รวมรถอุทยาน)** อุทยานธรรมชาติระดับ AAAAA เจ้าของฉายาใบไม้เปลี่ยนสีที่สวยที่สุดแห่งเสฉวน ดินแดนใบไม้เปลี่ยนสีและยอดเขาหิมะที่สวยงามที่สุดแห่งหนึ่งของมณฑลเสฉวนลัดเลาะผ่านขุนเขาสูงชันและป่าสนโบราณ ตื่นตาตื่นใจไปกับทัศนียภาพของยอดเขาหิมะสลับซับซ้อน ทะเลสาบสีฟ้าครามใสปานกระจกสะท้อนเงาขุนเขา (ใช้เวลาเดินทางประมาณ 4 ชั่วโมง)

แผนที่ภายในอุทยาน
ปี่เผิงโกว
Bipenggou Scenic Area
สัมผัสความงดงามของธรรมชาติ
ในดินแดนแห่งขุนเขาและสายน้ำ
6 ทะเลสาบปันหยาง
5 อนุสาวรีย์แพะ
4 เปลี่ยนเป็น รถแบตเตอรี่
2 ทะเลสาบราชามังกร & น้ำตกไป๋หลง
เดินประมาณ 30 นาที
2
3 จุดขึ้นรถบัสอุทยาน
1 ขึ้นรถบัสอุทยาน (จุดเริ่มต้น)
N
W
E
S
四姑娘山·毕棚沟
Bipenggou Scenic Area
เส้นทางการเดินทาง
1 ขึ้นรถบัสอุทยาน (จุดเริ่มต้น)
2 ทะเลสาบราชามังกร & น้ำตกไป๋หลง
เดินประมาณ 30 นาที
3 จุดขึ้นรถบัสอุทยาน
4 เปลี่ยนเป็นรถแบตเตอรี่
5 อนุสาวรีย์แพะ
6 ทะเลสาบปันหยาง
รถบัสอุทยาน
รถแบตเตอรี่
เส้นทางเดิน
เส้นทางรถ
จุดถ่ายรูป
จุดชมวิว
เที่ยวปี่เผิงโกว
ให้ครบทุกจุดสำคัญ
เก็บทุกความประทับใจ
ในที่เดียว

เที่ยง **รับประทานเที่ยง ณ ภัตตาคาร (2)**

นำท่านไป **เมืองตูเจียงเยี่ยน** ห่างจากตัวเมืองเฉิงตูเพียงประมาณ 50 กิโลเมตร เป็นเมืองท่องเที่ยวสำคัญที่ขึ้นชื่อทั้งในเรื่องประวัติศาสตร์ วิศวกรรมระดับโลก และธรรมชาติที่สวยงาม (ใช้เวลาเดินทางประมาณ 3 ชั่วโมง)

เดินทางไป **เมืองโบราณตูเจียงเยี่ยน** สัมผัสบรรยากาศบ้านเรือนโบราณและลิ้มลองสตรีทฟู้ดเสฉวนรสเด็ด แวะชมความงาม **สะพานหนานเฉียวธารน้ำสีฟ้า** เป็นปรากฏการณ์แสงไฟสีฟ้าใต้สะพานโบราณหนานเฉียวกระทบกับสายน้ำเชี่ยวใสของแม่น้ำหมินเจียง ตื่นตาตื่นใจไปกับความมหัศจรรย์ของแสงไฟระยิบระยับสีฟ้าครามที่ส่องกระทบสายน้ำเชี่ยวใต้สะพานไม้โบราณอายุกว่าร้อยปี มอบบรรยากาศสวยสะกดราวกับฉากในภาพยนตร์

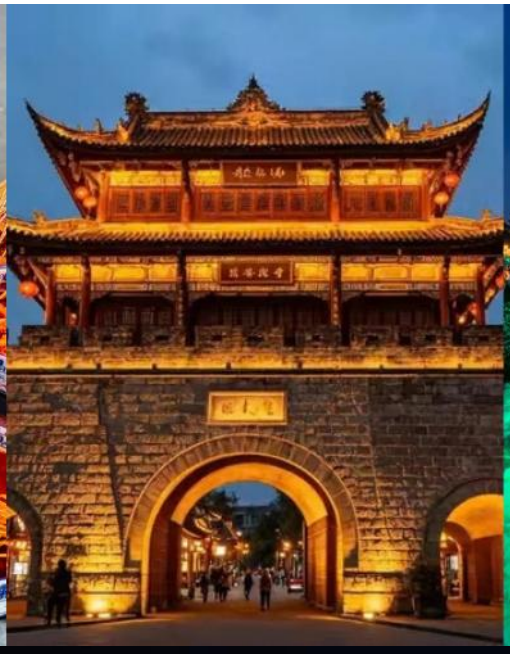

เย็น **รับประทานเย็น ณ ภัตตาคาร (3)**

🛏 **นำท่านเดินทางเข้าที่พัก SHANG HE CHEN YUE 4 ดาวหรือเทียบเท่า**

วันที่สาม	**หุบเขาแพนด้า – จัตุรัสหย่างเทียนวู่ - แพนด้าเซลฟี่ – ร้านหนังสือจงซูเก๋อ - เมืองเฉิงตู – ถนนโบราณจิ๋นหลี่ – ตึกแฝดเทียนฟู่ - น้ำพุไม้ไผ่ SKP GLOBAL CENTER**

เช้า **รับประทานเช้า ณ ห้องอาหารโรงแรม (4)**

นำท่านไป **หุบเขาแพนด้า** ความพิเศษที่เป็นเอกลักษณ์ของหุบเขาแพนด้าคือเป็นศูนย์ฝึกพฤติกรรมแพนด้าเพื่อคืนสู่ธรรมชาติ บรรยากาศภายในจึงโอบล้อมด้วยป่าไผ่ธรรมชาติและลำธารอันรื่นรมย์ ไม่แออัด และที่สำคัญคือ โซน

ปล่อยแพนด้าแดงอิสระเปิดให้แพนด้าแดงตัวน้อยเดินข้ามทางเดินไม้และป่ายปีนบนต้นไม้ข้างๆ ตัวนักท่องเที่ยวได้อย่างใกล้ชิด ชมความน่ารักของเหล่าหมีแพนด้าในสภาพแวดล้อมทางธรรมชาติที่สงบร่มรื่น

เที่ยง **รับประทานเที่ยง ณ ภัตตาคาร (5)**

จากนั้นไป **จัตุรัสหย่างเทียนวู่** จัตุรัสแห่งนี้โดดเด่นด้วยประติมากรรมขนาดยักษ์ **หมีแพนด้าเซลฟี่** ผลงานการออกแบบของ Florentijn Hofman ศิลปินชาวเนเธอร์แลนด์ตัวแพนด้ามีความยาวถึง 26 เมตร นอนหงายเอาหลังพิงพื้นหญ้า มือถือไม้เซลฟี่และโทรศัพท์มือถือยกขึ้นถ่ายรูปตัวเองอย่างน่ารักน่าเอ็นดู กลายเป็นแลนด์มาร์กมหาชนสายโซเชียลมีเดียที่ใครมาเสฉวนต้องแวะถ่ายรูปเช็คอิน

จากนั้นไป **ร้านหนังสือจงซูเก๋อ** อยู่บนชั้น 2 ของห้าง Sunac Mall เป็นหนึ่งในร้านหนังสือที่สวยงาม อลังการ และโด่งดังระดับโลก กระจกเงาที่เพดานร่วมกับพื้นกระเบื้องสีดำเงา ทำให้เวลาก้าวเข้าไปด้านในจะเห็นชั้นหนังสือสูงตระหง่านทอดยาวสะท้อนไปมาอย่างไร้ที่สิ้นสุดราวกับหลุดเข้าไปในมิติพิศวง มุมถ่ายรูปยอดฮิตมีบันไดวน โค้งซุ้มประตูไม้สีวอลนัท และมุมมองกว้างจากชั้น 2 ที่ไม่ว่ายืนถ่ายมุมไหนก็ออกมาอลังการและสวยงามแปลกตา

เดินทางไป **เมืองเฉิงตู** (ใช้เวลาเดินทางประมาณ 1 – 2 ชั่วโมง)

นำท่านไป **ถนนโบราณจิ๋นหลี่** ตัวถนนถูกออกแบบและจำลองสถาปัตยกรรมในสไตล์บ้านเรือนยุคโบราณผสมผสานกับเรื่องราวและบรรยากาศอิงวรรณกรรมสามก๊ก เมื่อพลบค่ำจะสวยงามเป็นพิเศษด้วยแสงไฟจากโคมเต็งลั้งสีแดงนับร้อยดวงที่ประดับประดาตลอดแนวทางเดิน สร้างบรรยากาศที่คลาสสิกและมีชีวิตชีวามาก เป็นแหล่งรวมร้านขายอาหารว่าง ขนมท้องถิ่นเสฉวนเช่น บะหมี่หมาล่า ของย่าง ขนมน้ำตาลปั้น รวมถึงร้านงานฝีมือ งานคราฟต์ และร้านขายของที่ระลึกพื้นบ้าน

ไปยัง **ตึกแฝดเทียนฟู่** ตั้งอยู่ใจกลางย่านธุรกิจและการเงินใหม่เป็นหนึ่งในแลนด์มาร์กความซิไฟน์และจุดเช็คอินยามค่ำคืนที่ฮิตที่สุดในตอนนี้ ตัวตึกแฝดมีความสูง 220 เมตร โดยในยามค่ำคืนประมาณ 19:30 - 22:00 น. ผนังกระจกของตึกทั้งสองฝั่งจะถูกเนรมิตให้กลายเป็น จอแสดงผล LED ขนาดใหญ่ที่สุดในจีนพื้นที่รวมกว่า 52,000 ตารางเมตร มีการฉายแสงสี กราฟิกสามมิติสุดล้ำ และข้อความทักทายต้อนรับนักท่องเที่ยวอย่างอลังการตระการตา ตัวอาคารออกแบบด้วยแรงบันดาลใจจากลวดลายผ้าไหมโบราณของเสฉวน และโครงสร้างหน้าต่างลายดอกไม้ประกายน้ำแข็งที่ช่วยระบายอากาศและลดความร้อนได้ บริเวณใกล้เคียงจะมีสะพานคนเดินดีไซน์โค้งวนสุดล้ำชื่อว่า Jiaozi Ring ซึ่งเป็นจุดชมวิวและมุมถ่ายรูปยอดนิยมที่สามารถเก็บภาพตึกแฝดทั้งสองตึกในเฟรมเดียวกันได้อย่างสวยงามชัดเจน

จากนั้นไป **น้ำพุไม้ไผ่** SKP GLOBAL CENTER ตั้งอยู่บริเวณโซนพลาซ่าด้านบนของห้างหรู Chengdu SKPเป็นอีกหนึ่งแลนด์มาร์กและจุดเช็คอินสุดล้ำที่โด่งดัง ประกอบด้วยเสาทรงกระบอกสูงใหญ่ 6 ต้น ความสูง 26-39 เมตร ที่ออกแบบให้มีรูปทรงและลวดลายจำลองมาจากปล้องไม้ไผ่ สื่อถึงความอุดมสมบูรณ์และธรรมชาติของผืนป่าไม้ไผ่ซึ่งเป็นถิ่นที่อยู่ของแพนด้า ตัวเสาจะมีสายน้ำไหลรินลงมาตลอดเวลา และเมื่อถึงช่วงค่ำจะมีการเปิดไฟ LED เปลี่ยนสีสันตระการตา ทำให้ดูราวกับประติมากรรมนี้กำลังหายใจ และเคลื่อนไหวได้จริงในบรรยากาศแบบไซเบอร์

เย็น **รับประทานเย็น ณ ภัตตาคาร (6)**

🛏 **นำท่านเดินทางเข้าที่พัก SEZENGETI HOTEL 4 ดาวหรือเทียบเท่า**

วันที่สี่	ภูเขาหิมะวาวู (รวมกระเช้า 4 ขา) - เมืองเฉิงตู

เช้า **รับประทานเช้า ณ ห้องอาหารโรงแรม (7)**

นำท่านไป **ภูเขาหิมะวาวู (รวมกระเช้า 4 ขา)** (ใช้เวลาเดินทางประมาณ 4-5 ชั่วโมง) เป็นสถานที่ท่องเที่ยวทางธรรมชาติระดับ AAAA ที่มีเอกลักษณ์โดดเด่นไม่เหมือนใคร เนื่องจากเป็นภูเขาโต๊ะที่ใหญ่ที่สุดในเอเชียยอดเขาแบนราบราวกับถูกตัดขาดจากโลกภายนอก ล้อมรอบด้วยหน้าผาสูงชันและผืนป่าอุดมสมบูรณ์ ในเดือนธันวาคมถึงมีนาคมยอดเขาทั้งลูกจะปกคลุมด้วยหิมะหนานุ่ม เหมาะกับการเดินเทรลบนสะพานไม้ท่ามกลางป่าสนขาวโพลน ด้วยความสูงและความแบนราบของยอดเขา ทำให้มักจะมองเห็นทะเลหมอกหนานุ่มลอยอยู่รอบภูหนาวราวกับเกาะบนสรวงสวรรค์

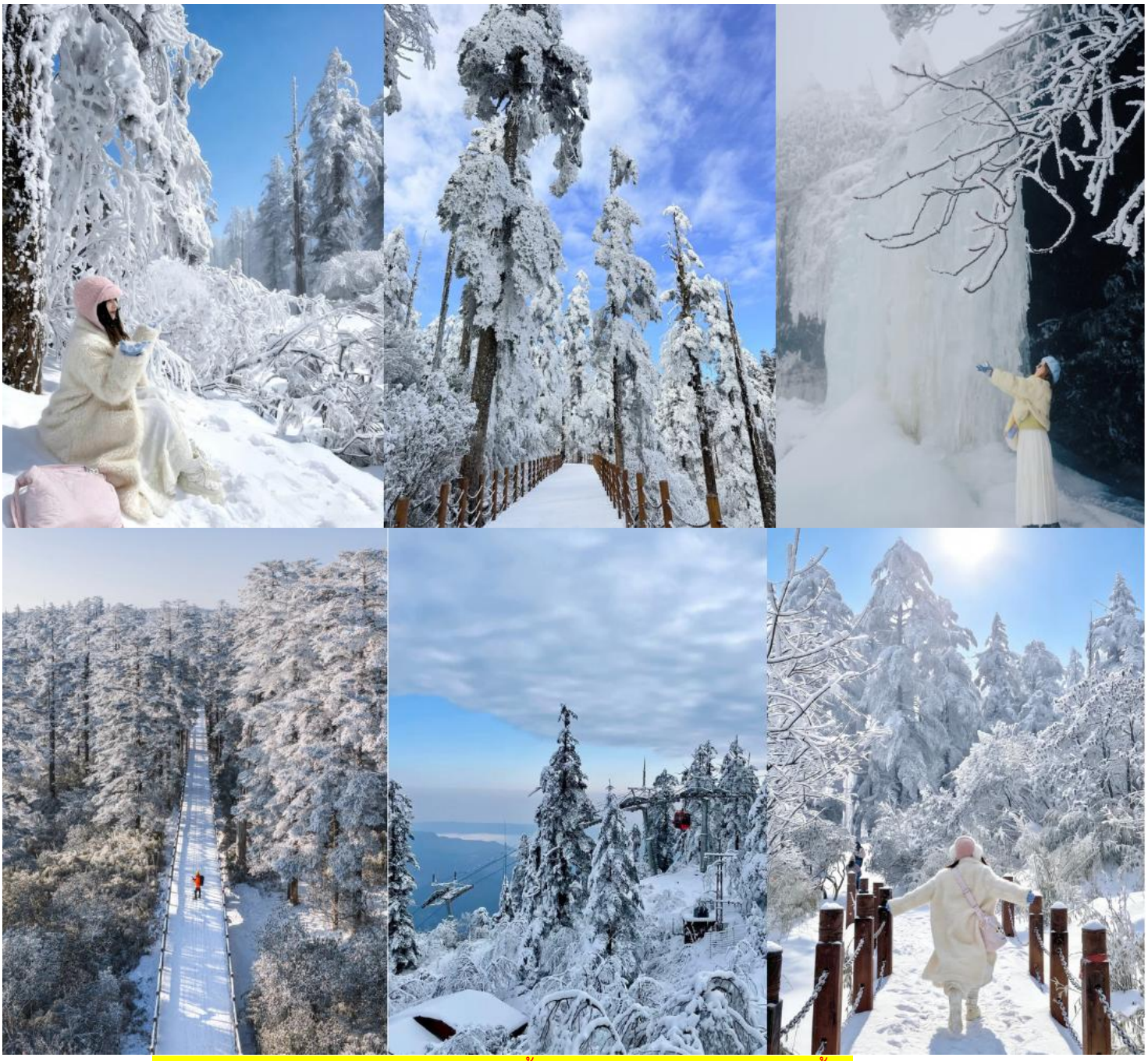

หมายเหตุ : ปริมาณของหิมะมากหรือน้อย ขึ้นอยู่กับสภาพอากาศ ในช่วงเวลานั้นๆ

เที่ยง **รับประทานเที่ยง ณ ภัตตาคาร (8)**

อุทยานภูเขาหิมะ
วาวู
Wawu Mountain Snow Park
สัมผัสความงดงามของภูเขาหิมะ
ทะเลสาบใส และธรรมชาติอันบริสุทธิ์
5 สระน้ำคู่รัก
4 ทางเดินระเบียงไม้ชมวิว
ระยะทาง ไป-กลับ 5 กิโลเมตร
วิวสวย
ตลอดเส้นทาง
3 สถานีกระเช้า จุดที่ 2
2 ทางเดิน
ระยะทางประมาณ 10 นาที
1 สถานีกระเช้า
เส้นทางการเดินทาง
1 สถานีกระเช้า
2 ทางเดิน
ระยะทางประมาณ 10 นาที
3 สถานีกระเช้า จุดที่ 2
4 ทางเดินระเบียงไม้ชมวิว
ระยะทาง ไป-กลับ 5 กิโลเมตร
5 สระน้ำคู่รัก
สถานีกระเช้า
เส้นทางเดิน
เส้นทางระเบียงไม้/ชมวิว
ถนน
จุดถ่ายรูป
จุดชมวิว
ที่จอดรถ
วิวสวยทุกช่วงทาง
อากาศบริสุทธิ์
ธรรมชาติสุดประทับใจ
ที่อุทยานภูเขาหิมะวาวู
瓦屋山
อุทยานภูเขาหิมะวาวู
Wawu Mountain Snow Park
เดินช้าๆ
แล้วคุณจะหลงรัก
ที่นี่...
N
W
E
S

เดินทางไปยัง **เมืองเฉิงตู** (ใช้เวลาเดินทางประมาณ 4-5 ชั่วโมง)

เย็น **รับประทานเย็น ณ ภัตตาคาร (9)**

🛏 **นำท่านเดินทางเข้าที่พัก SEZENGETI HOTEL 4 ดาวหรือเทียบเท่า**

วันที่ห้า	ซอยกว้างซอยแคบ - วัดต้าฉือ - ถนนคนเดินชุนซีลู่ - ไท่กู๋หลี่ – แพนด้ายักษ์ปีนตึก IFS - สนามบินเฉิงตูเทียนฟู่ - สนามบินสุวรรณภูมิ

เช้า **รับประทานเช้า ณ ห้องอาหารโรงแรม (10)**

นำท่านไป **ซอยกว้างซอยแคบ** ย่านนี้ประกอบด้วยตรอกคู่ขนานสายสำคัญ 3 สาย ได้แก่ ตรอกกว้าง ตรอกแคบ และตรอกบ่อน้ำ ซึ่งถูกอนุรักษ์สถาปัตยกรรมแบบบ้านเรือนโบราณในสมัยราชวงศ์ชิงเอาไว้ได้อย่างสมบูรณ์

- ตรอกกว้าง เป็นตรอกที่กว้างที่สุด สะท้อนวิถีชีวิตดั้งเดิมของชาวเฉิงตู มีลานบ้านสไตล์จีนโบราณ ร้านน้ำชา ร้านอาหารท้องถิ่น และโรงแรมบูติกบรรยากาศคลาสสิก
- ตรอกแคบ มีลักษณะแคบลงมา เป็นโซนที่ผสมผสานระหว่างสถาปัตยกรรมเก่าแก่กับความทันสมัย เต็มไปด้วยคาเฟ่เก๋ๆ ร้านหนังสือ ร้านขายงานศิลปะ และแกลเลอรีงานคราฟต์
- ตรอกบ่อน้ำ เน้นความมีชีวิตชีวาด้วยบาร์ พื้นที่พักผ่อนหย่อนใจ และการผสมผสานศิลปะร่วมสมัยเข้ากับกลิ่นอายท้องถิ่น

จากนั้นไป **วัดต้าฉือ** เป็นวัดพุทธโบราณนิกายมหายานที่มีประวัติศาสตร์ยาวนานกว่า 1,600 ปี ตัววัดเป็นดินแดนแห่งความสงบเงียบ ร่มรื่น และเต็มไปด้วยกลิ่นอายพุทธศาสนาแบบดั้งเดิม ตั้งอยู่ท่ามกลางตึกสูงระฟ้าและย่านแฟชั่นใจกลางเมืองอย่างน่าทึ่ง ในอดีตยุคราชวงศ์ถัง พระโลตัสหรือพระถังซัมจั๋ง (พระมหาเถรเสวียนจั้ง) เคยมาจำพรรษา ศึกษาพระธรรม และท่องบทสวดอยู่ที่วัดแห่งนี้ก่อนจะเดินทางไปชมพูทวีป บริเวณกำแพงด้านนอกวัดจะมีกำแพงหินสลักอักษรจีนสีทอง 3 ตัว ได้แก่ ฝู – โชคลาภและความสุข , ลู่ – ความมั่งคั่งหน้าที่การงาน และ โซ่ว – สุขภาพอายุยืน ซึ่งนิยมไปแตะเพื่อขอพร

เที่ยง **รับประทานเที่ยง ณ ภัตตาคาร (11) เมนูพิเศษ สุกี้หม่าล่า**

พาท่านไปยัง **ถนนคนเดินชุนซีลู่** ศูนย์กลางการช้อปปิ้งชื่อดังในเฉิงตู เต็มไปด้วยแฟชั่น และความบันเทิง และ **ไท่กู๋หลี่** ย่านสตรีทแฟชั่นสุดลักชัวรีที่โดดเด่นด้วยการออกแบบอาคารสไตล์เรือนจีนโบราณ ตื่นตาตื่นใจไปกับร้านค้าแบรนด์เนมระดับโลก แฟล็กชิปสโตร์ดีไซน์สุดล้ำ จอโฆษณา 3D ตาเปล่าขนาดยักษ์ อิสระให้ท่านได้ทอดน่องเลือกซื้อสินค้า จิบกาแฟในคาเฟ่สุดชิค

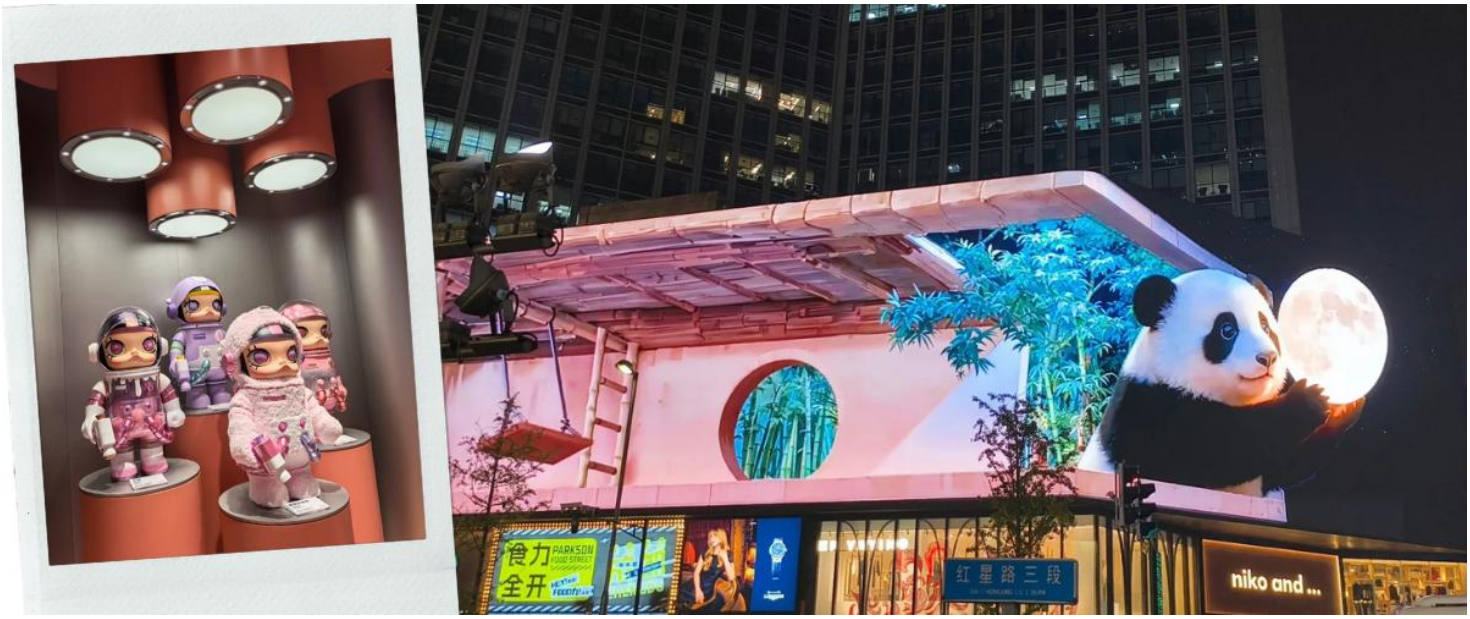

เดินต่อไปยัง **แพนด้ายักษ์ปีนตึก IFS** ประติมากรรมสเตนเลสสตีลขนาดยักษ์นี้มีชื่อผลงานอย่างเป็นทางการว่า "I Am Here" สร้างสรรค์โดยศิลปินระดับโลก Lawrence Argent มีความสูงถึง 15 เมตร และน้ำหนักกว่า 13 ตัน ตั้งตระหง่านปีนอยู่เกาะเกาะผนังห้างสรรพสินค้า IFS International Finance Center บริเวณสี่แยกถนนคนเดินชุนซีลู่ กลายเป็นจุดเช็คอินมหาชนที่นักท่องเที่ยวทุกคนจากทั่วโลกต้องแวะมาถ่ายรูปคู่เมื่อมาเยือนนครเฉิงตู

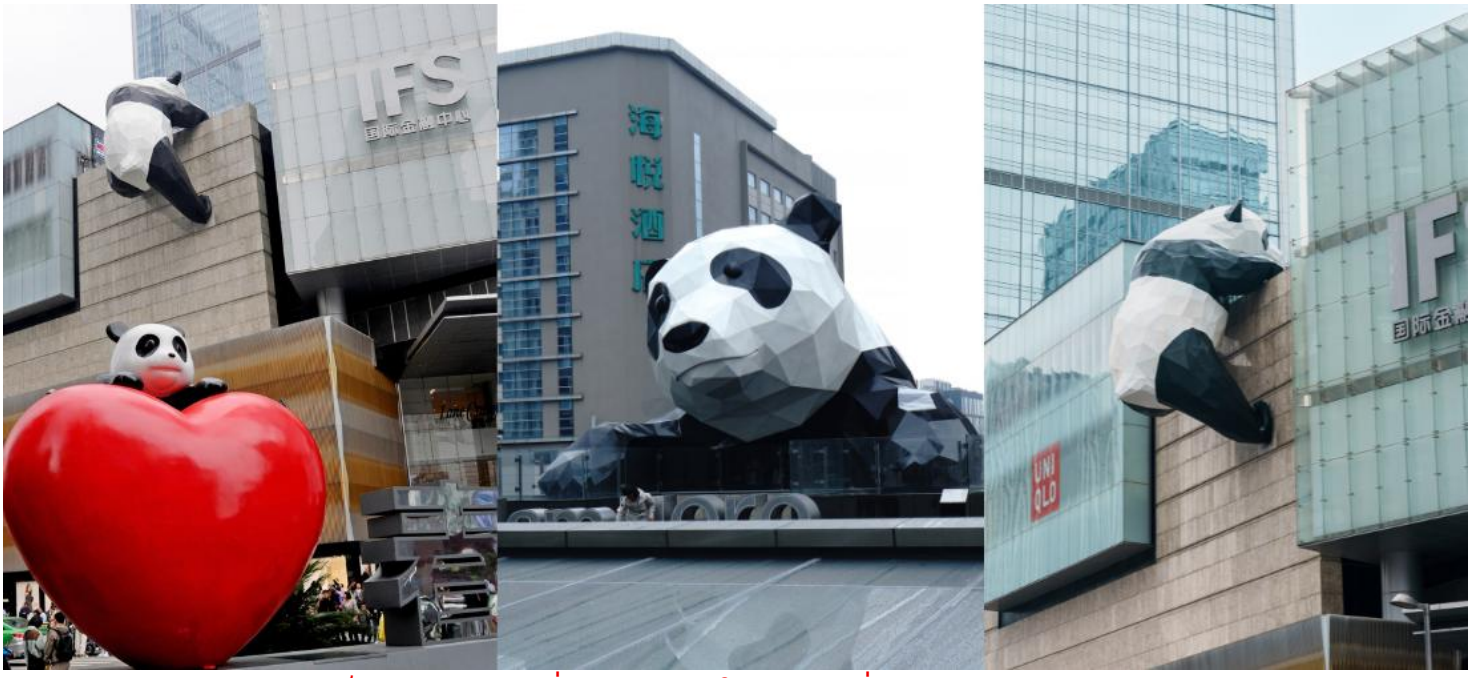

อิสระอาหารเย็น ตามอัธยาศัยเพื่อความสะดวกในการท่องเที่ยว

ได้เวลาอันสมควร นำท่านเดินทางสู่สนามบิน

23.00 น. **เดินทางกลับกรุงเทพฯ โดยสายการบิน** สายการบิน VIETJET **เที่ยวบินที่** VZ3681

01.15+1 น. **เดินทางถึง สนามบินสุวรรณภูมิ โดยสวัสดิภาพ**

อัตราค่าบริการ		
วันเดินทาง	ผู้ใหญ่พัก 2-3 ท่าน (ไม่มีราคาเด็ก)	พักเดี่ยวจ่ายเพิ่ม
พฤศจิกายน 2569		
05 - 09 พฤศจิกายน 2569	19,899 บาท	4,900 บาท
12 - 16 พฤศจิกายน 2569	21,899 บาท	4,900 บาท
19 - 23 พฤศจิกายน 2569	21,899 บาท	4,900 บาท
26 - 30 พฤศจิกายน 2569	21,899 บาท	4,900 บาท
ธันวาคม 2569		
03 - 07 ธันวาคม 2569 (วันพ่อแห่งชาติ)	23,899 บาท	4,900 บาท
10 - 14 ธันวาคม 2569 (วันรัฐธรรมนูญ)	23,899 บาท	4,900 บาท
17 - 21 ธันวาคม 2569	22,899 บาท	4,900 บาท
24 - 28 ธันวาคม 2569	22,899 บาท	4,900 บาท
มกราคม 2570		
07 - 11 มกราคม 2570	22,899 บาท	4,900 บาท
14 - 18 มกราคม 2570	22,899 บาท	4,900 บาท
21 - 25 มกราคม 2570	22,899 บาท	4,900 บาท
28 มกราคม - 01 กุมภาพันธ์ 2570	22,899 บาท	4,900 บาท
กุมภาพันธ์ 2570		
25 กุมภาพันธ์ – 01 มีนาคม 2570	22,899 บาท	4,900 บาท
มีนาคม 2570		
04 - 08 มีนาคม 2570	24,899 บาท	4,900 บาท
18 - 22 มีนาคม 2570	24,899 บาท	4,900 บาท
25 - 29 มีนาคม 2570	24,899 บาท	4,900 บาท
ราคาเด็กทารก (อายุไม่เกิน 2 ปี) INFANT : 8,000 บาท ราคาจอยแลนด์หักค่าตั๋วเครื่องบิน : 7,000 บาท		

ราคาทัวร์ไม่รวมค่าทิปไกด์ท้องถิ่นและคนขับรถ
ท่านละ 1,500 บาท ตลอดการเดินทาง

หัวหน้าทัวร์ไทย แล้วแต่ความพึงพอใจในการบริการของท่าน

รายการท่องเที่ยวนี้ อาจเปลี่ยนแปลงหรือสลับสถานที่ท่องเที่ยวได้ตามความเหมาะสม อันเกิดจากปัจจัยภายนอก เช่น สภาพอากาศ ความล่าช้าของเที่ยวบิน และอื่นๆ โดยบริษัทฯ ผู้จัด จะคำนึงถึงผลประโยชน์ของลูกค้าเป็นสำคัญ

(10 ท่านขึ้นไป มีหัวหน้าทัวร์บริการ)

อย่าลืม!! อ่านเพื่อทำความเข้าใจเงื่อนไขก่อนการจองทัวร์

CANCELLED

เงื่อนไขการยกเลิก

- ยกเลิกก่อนเดินทาง 45 วันทำการขึ้นไป ผู้จัดจะคืนค่ามัดจำให้เต็มจำนวน โดยอาจมีค่าใช้จ่ายที่เกิดขึ้นจริงไม่สามารถคืนได้ ยกเว้นกรณีทัวร์ที่เดินทางตรงวันหยุดเทศกาล วันหยุดนักขัตฤกษ์ จะต้องแจ้งยกเลิกก่อนเดินทาง 60 วันทำการขึ้นไป
- ยกเลิกการเดินทาง น้อยกว่า 45 วันทำการก่อนเดินทาง ผู้จัดจะไม่คืนเงินมัดจำค่าทัวร์ และ หรือ เรียกเก็บค่าใช้จ่ายที่เกิดขึ้นจริง เช่น ค่าบัตรโดยสาร ค่าโรงแรม ค่าจองร้านอาหาร หรืออื่นๆ
- ยกเลิกการเดินทาง หลังจากกรุ๊ปเต็มหรือปิดการขายแล้ว ผู้จัดจะเรียกเก็บค่าใช้จ่ายที่เกิดขึ้นจริง เช่นค่าบัตรโดยสาร ค่าโรงแรม ค่าจองร้านอาหาร ค่าเสียโอกาสในการขาย และอื่นๆ

การแจ้งยกเลิกการเดินทาง เลื่อนวันเดินทาง หรือไม่เดินทาง ในวันเดินทางที่ทำการจองไว้ ผู้จัดถือว่าเป็นการยกเลิกทั้งสิ้น

อัตราค่าบริการรวม

- ค่าตั๋วเครื่องบินไป-กลับ เส้นทางตามรายการระบุชั้นทัศนาจร (ต้องไป-กลับพร้อมคณะเท่านั้น)
- ค่าภาษีสนามบิน และค่าน้ำมันเชื้อเพลิงแล้ว และ ทางบริษัทขอเก็บเพิ่มในกรณีที่สายการบินมีการปรับค่าธรรมเนียมเพิ่ม ก่อนการเดินทาง
- **ค่าสัมภาระน้ำหนัก ท่านละ 23 กก.** (1ชิ้น/ท่าน) โหลดใต้ท้องเครื่องบิน และ สำหรับถือขึ้นเครื่อง 7 กก.
- ค่าที่พักตามที่ระบุในรายการ
- บริการน้ำดื่มวันละ 1 ขวด
- ค่าอาหารตามรายการที่ระบุ
- ค่ารถรับ-ส่งนำเที่ยวตามรายการ และค่าเข้าชมสถานที่ตามรายการระบุ
- ค่าบริการหัวหน้าทัวร์ที่ชำนาญเส้นทางนำท่านท่องเที่ยวตลอดรายการในต่างประเทศ
- ประกันอุบัติเหตุระหว่างการเดินทาง วงเงินท่านละ 1,000,000 บาท (เงื่อนไขตามกรมธรรม์)
- ภาษีมูลค่าเพิ่ม 7% และหักภาษี ณ ที่จ่าย 3% (คำนวณจากค่าบริการเท่านั้น)

อัตราค่าบริการไม่รวม

- ค่าใช้จ่ายส่วนตัว อาทิ ค่าทำหนังสือเดินทาง ค่าโทรศัพท์ส่วนตัว ค่าซักรีด มินิบาร์ในห้องพัก รวมถึงค่าอาหารและเครื่องดื่มที่สั่งเพิ่มนอกหนือจากรายการ
- ค่าสัมภาระที่หนักเกินสายการบินกำหนด (ปกติ 23 กก.)
- ค่าทิปไกด์ท้องถิ่นและคนขับรถ **ท่านละ 1,500 บาท** (เด็กชำระค่าทิปเท่ากับผู้ใหญ่)

ค่าทิปหัวหน้าทัวร์ไทย แล้วแต่ความพึงพอใจของท่าน

เงื่อนไขการจองและชำระเงิน

- ชำระมัดจำในวันที่จองที่นั่งละ **10,000 บาท** พร้อมหนังสือเดินทาง (หรือสำเนา)
- มัดจำส่วนที่เหลือชำระทั้งหมด **อย่างน้อย 20 วัน** ก่อนเดินทาง
- กรุ๊ปที่เดินทางช่วงวันหยุด หรือเทศกาล ที่ต้องการันตีมัดจำกับสายการบินหรือผ่านตัวแทนในประเทศหรือต่างประเทศ รวมถึงเที่ยวบินพิเศษ เช่น CHARTER FLIGHT , EXTRA FLIGHT ทางบริษัทฯขอสงวนสิทธิ์ไม่คืนเงินค่าทัวร์ทั้งเต็มจำนวนหรือบางส่วน ในกรณีที่ท่านจองแล้วยกเลิกหรือเลื่อนการเดินทาง

ข้อควรทราบ

ทางบริษัทฯขอสงวนสิทธิ์ความรับผิดชอบใดๆทั้งสิ้นในกรณีดังต่อไปนี้

- หากเกิดกรณีความล่าช้าจากสายการบิน การประท้วง การนัดหยุดงาน การก่อจลาจล การปิดด่าน
- ภัยธรรมชาติ หรือกรณีที่ท่านถูกปฏิเสธการเข้าหรือออกเมืองจากเจ้าหน้าที่ตรวจคนเข้าเมืองหรือเจ้าหน้าที่กรมแรงงานทั้งจากไทยและต่างประเทศ ซึ่งอยู่นอกเหนือความรับผิดชอบของบริษัทฯ
- หากท่านใช้บริการของทางบริษัทฯไม่ครบ อาทิ ไม่เที่ยวบางรายการ ไม่ทานอาหารบางมื้อ เพราะค่าใช้จ่ายทุกอย่าง ทางบริษัทฯ ได้ชำระค่าใช้จ่ายให้ตัวแทนต่างประเทศแบบเหมาขาดก่อนออกเดินทางแล้ว
- หากเกิดทรัพย์สินสูญหายจากการโจรกรรมและ/หรือ เกิดอุบัติเหตุสูญหายที่เกิดจากความประมาทของตัวนักท่องเที่ยวเอง
- ตั๋วเครื่องบินเป็นตั๋วราคาพิเศษ หากท่านไม่เดินทางพร้อมคณะ ไม่ว่าด้วยเหตุใดก็ตาม ไม่สามารถนำมาเลื่อนวันเดินทางได้หรือขอคืนเงินได้
- เนื่องจากตั๋วเครื่องบินเป็นตั๋วแบบหมู่คณะ ระบบจะทำการ RANDOM ไม่สามารถเลือกที่นั่งได้ ท่านอาจจะไม่ได้นั่งติดกัน แต่สามารถแจ้งความต้องการต่อหน้าเคาน์เตอร์สายการบินเท่านั้น

สำคัญมาก !!! อย่าลืม

หนังสือเดินทาง (PASSPORT) ต้องมีอายุการใช้งานอย่างน้อย 6 เดือน

บริษัทฯไม่รับผิดชอบหากหนังสือเดินทางของท่านเหลือไม่ถึง และไม่สามารถเดินทางออกนอกประเทศได้

หากท่านไม่ได้ถือหนังสือเดินทางประเทศไทย
โปรดสอบถาม เงื่อนไขการเดินทาง และ เงื่อนไขวีซ่า