

# LIFE IS TRAVEL

หจก.ไลฟ์ อีส ทราเวล

1299/168 CASA VILLE RAMKHAMHENG-WONGWEAN 2,  
KEHAROMKLAO ROAD, KLONGSONGTONNOON, BANGKOK 10520

1299/168 หมู่บ้านคชาวีลล์ รามคำแหง-วงแหวน 2 ถนนเคหะร่มเกล้า คลองสองต้นนุ่น กรุงเทพฯ 10520

 LIFEISTRAVELTOUR

 WWW.LIFEISTRAVEL.CO.TH.

 LIFEISTVL@GMAIL.COM

 @LIFEISTRAVEL

 092-141-6162

LIFE IS  
TRAVEL



LIMITED PARTNERSHIP

ใบอนุญาตเลขที่ 11/05913



@LIFEISTRAVEL

## ซีอาน - ลั่วหยาง



6 วัน 4 คืน

เดินทาง : พฤษภาคม - ตุลาคม 2569

**"เปิดตำนานสุสานทหารดินเผาจีนซี - ชมความอลังการของผาหลงเหมิน"**

พระราชวังศัหวซิง - จัตุรัสหอกหลง - หอระฆัง - กำแพงเมืองซีอาน - ตลาดมุสลิม  
- เจดีย์ห่านป่าใหญ่ - ถนนคนเดินต้าตัง - ตำหนักบูเชกเทียน - เมืองโบราณลั่วอี้ - สุสานกวนอู

นั่งรถไฟความเร็วสูง 2 ขา - ไม่เข้าร้าน

เมนูพิเศษ : เกี้ยวซีอาน เปิดปากกึ่ง บุปเฟ่ต์สุกที่หม่าล่า

**32,900** บาท / ท่าน



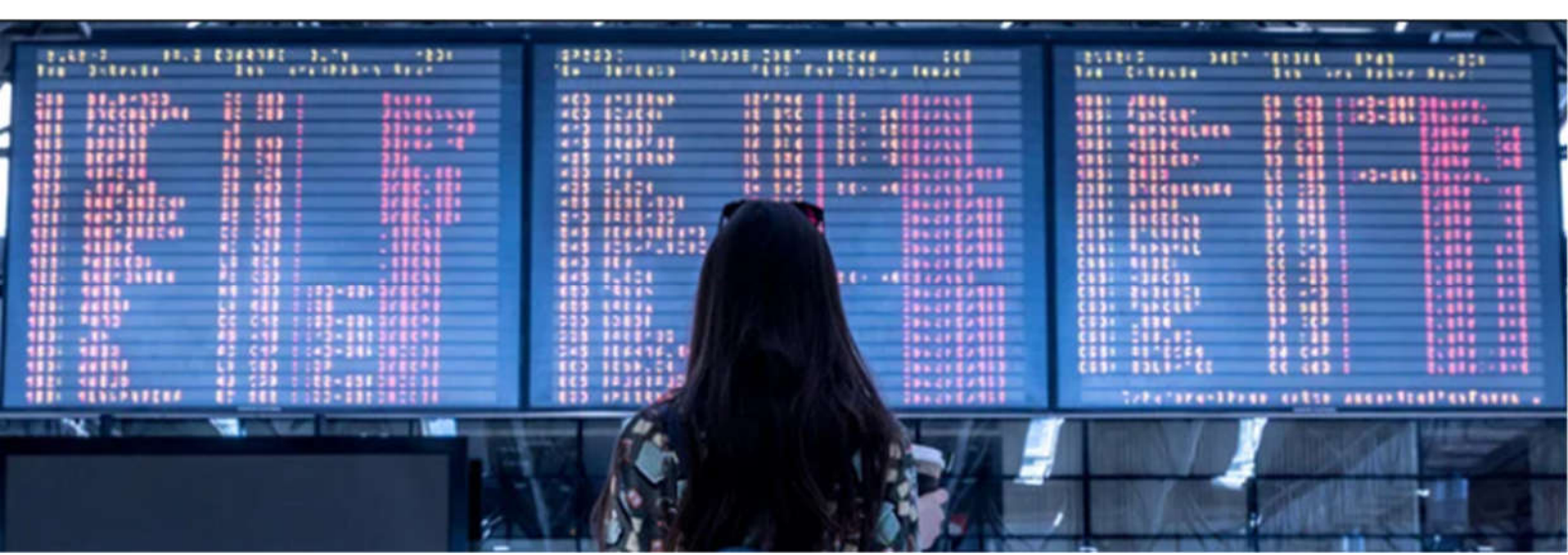

วันที่	โปรแกรมการเดินทาง	อาหาร		
		เช้า	เที่ยง	เย็น
<b>DAY-1</b>	กรุงเทพฯ (สนามบินดอนเมือง) นัดหมายเช็คอินเวลา 17:30 น. <b>กรุงเทพฯ – ซิอาน</b> โดย <b>SL 950 DMK-XIY ออก 20:40 ถึง 01:20</b> รับคณะเข้าสู่ที่พัก ที่พัก <b>HOLIDAY INN EXPRESS NORTH, XIAN</b> ระดับ 4 ดาวหรือเทียบเท่า			
<b>DAY-2</b>	ซิอาน - พระราชวังค์หวู่ซิง (รวมกระเช้าขึ้นเขาหลี่ชาน) - สุสานทหารดินเผาจิ้นซี - ตลาดมุสลิม ที่พัก <b>HOLIDAY INN EXPRESS NORTH, XIAN</b> ระดับ 4 ดาวหรือเทียบเท่า	 Hotel	 Local	 Local
<b>DAY-3</b>	ซิอาน - <b>รถไฟความเร็วสูงไปลั่วหยาง</b> - ถ้ำผาหลงเหมิน (รวมรถอุทยาน) - เมืองโบราณลั่วอี้ ที่พัก <b>DUO LI CHENG HOTEL, LOUYANG</b> ระดับ 4 ดาวหรือเทียบเท่า	 Hotel	 Local	 Local
<b>DAY-4</b>	ตำหนักบูเช็กเทียน - ประตูเมืองลี่จิง - สุสานกวนอู - <b>รถไฟความเร็วสูงไปซิอาน</b> ที่พัก <b>HOLIDAY INN EXPRESS NORTH, XIAN</b> ระดับ 4 ดาวหรือเทียบเท่า	 Hotel	 Local	 Local
<b>DAY-5</b>	เดินกำแพงเมืองซิอาน - จัตุรัสหอกลอง - จัตุรัสหอรบะซัง - เจดีย์ห่านป่าใหญ่ - ถนนคนเดินต้าถิง - สนามบินซิอานเสียนหยาง	 Hotel	 Local	
<b>DAY-6</b>	<b>ซิอาน - กรุงเทพฯ</b> โดย <b>SL 951 XIY-DMK ออก 02:20 ถึง 05:10</b> กรุงเทพฯ (เดินทางถึงสนามบินดอนเมือง โดยสวัสดิภาพ)			
**เนื่องจากเป็นโปรแกรมเสนอขายล่วงหน้า โปรแกรมอาจมีการเปลี่ยนแปลง ขึ้นอยู่กับความเหมาะสมของสถานการณ์**				

# WELCOME TO DON MUEANG INTERNATIONAL AIRPORT



## โปรแกรมการเดินทาง

**วันแรก กรุงเทพฯ (สนามบินดอนเมือง) - เมืองซีอาน (สนามบินซีอานเสียนหยาง)**

**17.30** พร้อมกันที่ **สนามบินดอนเมือง อาคาร 1 ชั้น 3 ผู้โดยสารชาวต่างประเทศ** เจ้าหน้าที่บริษัทคอยต้อนรับ และนำคณะเช็คอิน ณ เคาน์เตอร์ **สายการบิน ไลอันแอร์ (SL)**

(กระเป๋าสัมภาระโหลดท่าน 1 ใบ ไม่เกิน 20 กิโลกรัม และถือขึ้นเครื่องท่านละ 1 ใบ ไม่เกิน 7 กิโลกรัม ขนาดไม่เกิน 56 cm × 36 cm × 23 cm)

### หมายเหตุ

เนื่องจากตัวเครื่องบินของคณะเป็นตัวสุ่มระบบ **Random** ไม่สามารถล็อกที่นั่งได้ ที่นั่งอาจจะไม่ได้นั่งติดกัน และไม่สามารถเลือกช่วงที่นั่งบนเครื่องบินได้ในคณะ ซึ่งเป็นไปตามเงื่อนไขสายการบิน

หลังเช็คอิน อิสระให้ท่านได้เดินเล่นและช้อปปิ้งภายในสนามบิน

**20.40** ออกเดินทางสู่ **เมืองซีอาน ประเทศจีน** โดยเที่ยวบินที่ **SL 950** ใช้เวลาบินประมาณ 3 ชั่วโมง 40 นาที **(ไม่มีบริการอาหารบนเครื่อง)** \*เวลาบินอาจจะมีการเปลี่ยนแปลง กรุณาสอบถาม หรือแจ้งเจ้าหน้าที่ก่อนทุกครั้งก่อนทำการออกตัวภายใน\*

**01.20** เดินทางถึง **สนามบินซีอานเสียนหยาง** เมืองซีอาน เมืองหลวงของมณฑลส่านซี และยังเป็น 1 ใน 4 เมืองแห่งประวัติศาสตร์ที่สำคัญที่สุดของจีน อดีตเมืองหลวงของจีนถึง 13 ราชวงศ์ มีอายุเก่าแก่กว่า 3,000 ปี หลังผ่านขั้นตอนการตรวจคนเข้าเมือง และตรวจรับสัมภาระเรียบร้อยแล้ว นำท่านเข้าสู่ที่พัก (เวลาท้องถิ่นที่จีนเร็วกว่าไทย 1 ชั่วโมง กรุณาปรับเวลาของท่านเพื่อความสะดวกในการนัดหมาย)

**พักที่ HOLIDAY INN EXPRESS NORTH, XIAN** ระดับ 4 ดาว หรือเทียบเท่าในระดับราคาเดียวกัน



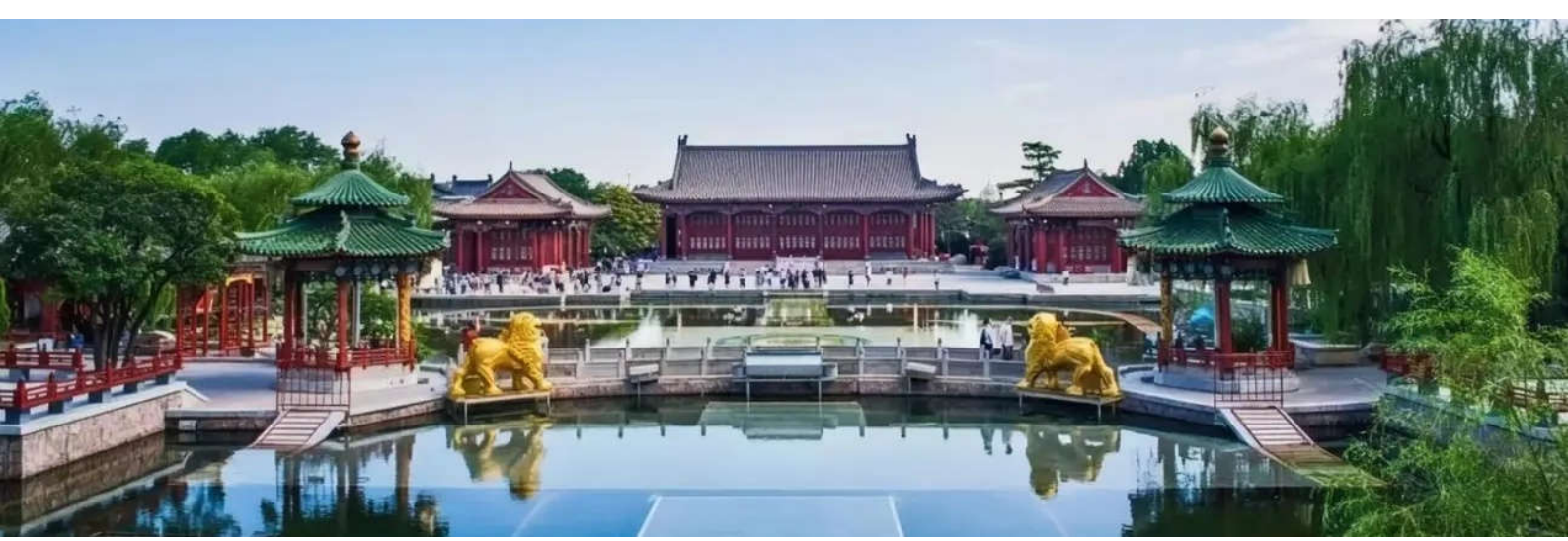

## วันที่สอง ซื่ออัน - พระราชวังค์หัวซิง (รวมกระเช้าขึ้นเขาหลี่ซาน) – สุสานทหารดินเผาฉินซี – ตลาดมุสลิม

**เช้า**

### ๑๑ บริการอาหาร ณ ห้องอาหารของโรงแรมที่พัก

จากนั้นนำท่านสัมผัสความงดงามแห่งราชสำนักจีนโบราณ ณ **พระราชวังหัวซิง** พระราชวังชื่อดังที่ตั้งอยู่เชิงภูเขาหลี่ซาน แหล่งท่องเที่ยวระดับ 5A ที่ผสมผสานทั้งประวัติศาสตร์ ธรรมชาติ และตำนานความรักอันเลื่องชื่อของ จักรพรรดิถังเสวียนจง และ หยางกุ้ยเฟยชม

**“ตำหนักกลางเชิง”** สัญลักษณ์แห่งความรักสุดโรแมนติกของจักรพรรดิถังเสวียนจง และหยางกุ้ยเฟย ที่เล่าขานถึงคำสาบานอันลึกซึ้ง “บนฟ้าเป็นนาคคู่ บนดินเป็นต้นไม้รากเชื่อมกัน” ซึ่งกลายเป็นแรงบันดาลใจให้วรรณกรรมและละครคลาสสิกมากมาย

ชม **“บ่อน้ำพุร้อนโบราณ”** ที่ยังคงได้รับการอนุรักษ์ไว้อย่างสมบูรณ์ ผสานการจัดแสดงด้วยเทคโนโลยีสมัยใหม่ ให้ท่านได้สัมผัสบรรยากาศเสมือนย้อนเวลากลับไปสู่ยุคราชวงศ์ถัง

ชมบรรยากาศ ณ **“สวนหวนหยวน”** สถานที่สำคัญในสุสานประวัติศาสตร์อันเข้มข้นของจีน จาก “เหตุการณ์ซีอาน” จุดเปลี่ยนสำคัญของจีนยุคใหม่ ภายในยังคงมี “ศาลากหกรบฏ” และ “ห้องนอนเจียงไคเช็ค” ให้ท่านได้เดินชมท่ามกลางบรรยากาศเงียบสงบรายล้อมด้วยธรรมชาติ

ปิดท้ายด้วยการ **“นั่งกระเช้าขึ้นสู่ยอดเขาหลี่ซาน”** ชมวิวพระราชวังแบบพาโนรามาจากมุมสูง พร้อมแวะจุดชม “หอคอยส่งสัญญาณไฟ” และสถานที่สำคัญทางประวัติศาสตร์ ท่ามกลางธรรมชาติอันร่มรื่น

**เที่ยง**

### ๑๒ บริการอาหาร ณ ภัตตาคาร

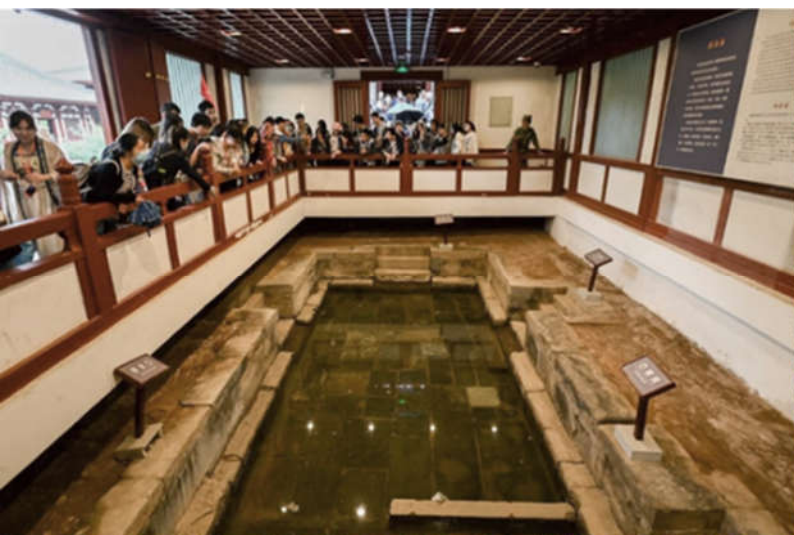



จากนั้นนำท่านเดินทางสู่ **สุสานทหารดินเผาจีนซีอ๋องเต้** แหล่งท่องเที่ยวระดับ 5A หนึ่งในสิ่งมหัศจรรย์ทางโบราณคดีที่ยิ่งใหญ่และทรงคุณค่าทางประวัติศาสตร์ ที่ได้รับการขึ้นทะเบียนเป็นมรดกโลก โดยองค์การ UNESCO

นำท่านชม **"กองทัพทหารดินเผา"** อันเลื่องชื่อของ จีนซีอ๋องเต้ จักรพรรดิองค์แรกแห่งจีน ซึ่งถูกสร้างขึ้นเพื่อพิทักษ์พระองค์ในโลกหลังความตาย ตื่นตาตื่นใจกับประติมากรรมทหารดินเผานับพันที่มีรายละเอียดแตกต่างกันอย่างน่าอัศจรรย์ ทั้งทหารราบ นายพล รถม้าศึก และม้าศึก ที่ถูกจัดวางอย่างสมจริงภายในหลุมขุดค้นขนาดใหญ่ สะท้อนความยิ่งใหญ่ของอารยธรรมจีนโบราณกว่า 2,000 ปี หนึ่งในจุดหมายที่ไม่ควรพลาดเมื่อมาเยือนเมืองซีอาน พร้อมเก็บภาพความประทับใจที่หาชมได้ยาก

จากนั้นนำท่านเดินเล่นที่ **ถนนช้อปปิ้งตลาดมุสลิม** หรือถนนคนเดินฮุยหมินเจีย "Hui Min Jie Muslim Street" ถนนคนเดินสายสตรีทฟู้ดชื่อดังของซีอาน แหล่งรวมอาหารท้องถิ่นหลากหลาย เช่น เนื้อย่าง บะหมี่เบอร์เกอร์จีน และเสี่ยวหลงเปา พร้อมร้านของฝากและผลไม้สดแห้งมากมายให้เลือกซื้อ บรรยากาศคึกคักตลอดวัน โดยเฉพาะช่วงค่ำที่เต็มไปด้วยนักท่องเที่ยว เหมาะสำหรับสายกินและ ช็อปที่ต้องการสัมผัสวิถีชีวิตท้องถิ่นอย่างแท้จริง

**คำ** **๑๑ บริการอาหาร ณ ภัตตาคาร**  
**พักที่** **HOLIDAY INN EXPRESS NORTH, XIAN** ระดับ 4 ดาว หรือเทียบเท่าในระดับราคาเดียวกัน

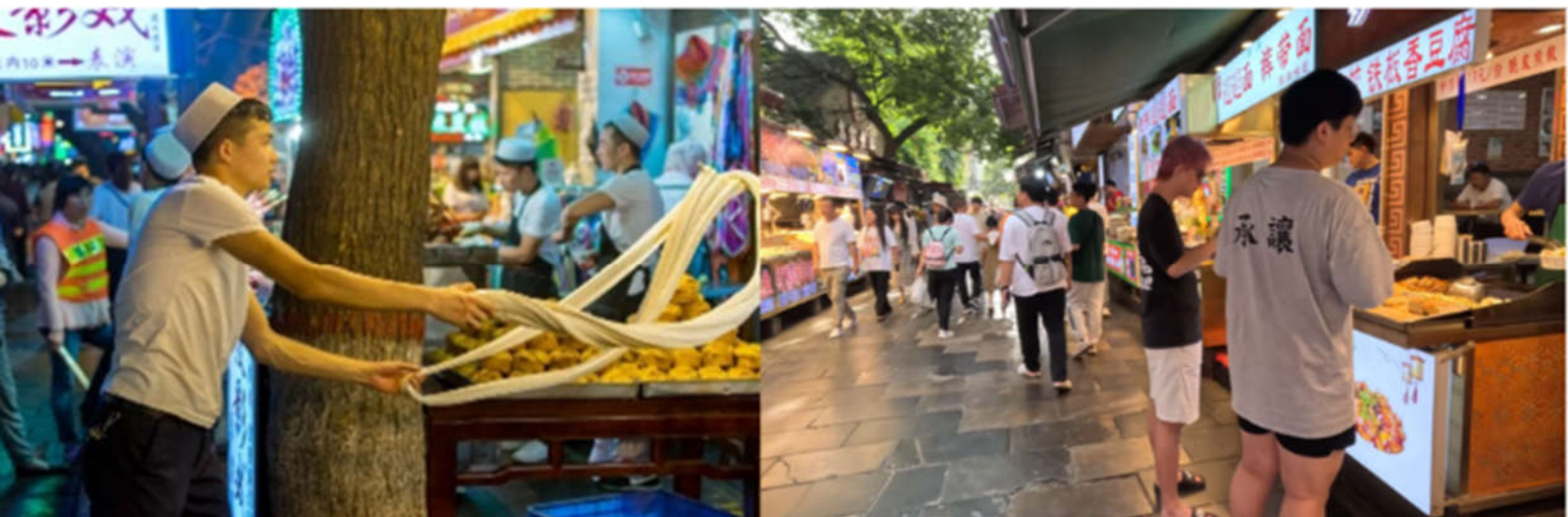



## วันที่สาม ซื่ออัน - รถไฟความเร็วสูงไปลั่วหยาง - ถ้ำผาลงเหมิน (รวมรถอุทยาน) - เมืองโบราณลั่วอี้

**เช้า**

### ๑๑ บริการอาหาร ณ ห้องอาหารของโรงแรมที่พัก

จากนั้นนำท่านนำท่านเดินทางสู่สถานีรถไฟเพื่อ **นั่งรถไฟความเร็วสูง** ขบวน XXX สู่เมืองลั่วหยาง ใช้เวลาประมาณ 1 ชั่วโมง 30 นาที

**เมืองลั่วหยาง** หนึ่งในแหล่งกำเนิดอารยธรรมจีนโบราณ และเคยเป็นเมืองหลวงที่มีประวัติศาสตร์ยาวนานที่สุดของจีน ครอบคลุมหลายราชวงศ์ ได้แก่ ราชวงศ์โจวตะวันออก, ราชวงศ์ฉินตะวันออก, ราชวงศ์สุย และราชวงศ์ถัง การย้ายเมืองหลวงจากนครฉางอันมาสู่ลั่วหยางครั้งที่สองเกิดขึ้นในปลายรัชสมัยของจักรพรรดิเกาจงและจักรพรรดินีอู่เจ๋อเทียน หรือที่คนไทยรู้จักในนาม “พระนางบูเช็กเทียน” ต่อมา พระนางได้สถาปนาราชวงศ์อู่โจวขึ้นที่นครลั่วหยาง ระหว่างปี ค.ศ. 690–705 โดยตั้งชื่อเมืองว่า “เสินตู” ซึ่งมีความหมายว่า เมืองหลวงของพระเจ้า”

เดินทางถึงเมืองลั่วหยางนำท่านเปลี่ยนขึ้นรถบัสที่รอรับ และเดินทางสู่ภคตาคาร

**เที่ยง**

### ๑๒ บริการอาหาร ณ ภคตาคาร

จากนั้นนำท่านเข้าสู่ **อุทยานถ้ำผาลงเหมิน** (UNESCO) หรือ หลงเหมินสือคุ ประตุมังกรฟ้าพันปี หนึ่งในมรดกโลกที่งดงามริมฝั่งแม่น้ำอี้ สถานที่นี้สร้างขึ้นโดยช่างฝีมือชั้นเยี่ยมระหว่างศตวรรษที่ 5–7

ประกอบด้วย ถ้ำกว่า 2,100 คูหา, โพรงแท่นบุชากว่า 2,345 ช่อง, และ งานประติมากรรมกว่า 10,000 ชิ้น ท่านจะได้ชม พระพุทธรูปน้อยใหญ่กว่า 100,000 องค์ ตั้งแต่สูง 2 เซนติเมตร จนถึงองค์ใหญ่สูงถึง 17 เมตร พร้อมชม พระพุทธรูปองค์ใหญ่ ซึ่งเชื่อกันว่าสลักใบหน้าเป็นของ พระนางบู เช็กเทียน และเป็นองค์เดียวในจีนที่มีเวลาอิสระให้ท่าน เดินชมและถ่ายภาพเก็บความประทับใจ ในบรรยากาศอันสงบและศิลปะอันงดงามของถ้ำหลงเหมิน





จากนั้นนำท่านเดินชม **เมืองโบราณลั่วอี้** “Luoyi Ancient City” แหล่งท่องเที่ยวระดับ 4A ของเมืองลั่วหยาง ซึ่งมีรากฐานทางประวัติศาสตร์ยาวนานกว่า 3,000 ปี ตั้งแต่สมัยราชวงศ์โจวตะวันตก ภายในเมืองโดดเด่นด้วยถนนโบราณและสถาปัตยกรรมจีนดั้งเดิม ผสมผสานร้านค้า คาเฟ่ และมุมถ่ายภาพสวยงาม โดยมีแลนด์มาร์กสำคัญอย่าง **เจดีย์เหวินเฟิง** “Wenfeng Pagoda” ตั้งตระหง่านกลางบรรยากาศย้อนยุค ในช่วงเย็นถึงค่ำจะคึกคักเป็นพิเศษ เมืองจะสว่างไสวด้วยแสงโคมจีน และอาคารโบราณส่องสว่างทั่วทั้งพื้นที่ สร้างบรรยากาศโรแมนติกและมีชีวิตชีวา เหมาะสำหรับการเดินเล่นและสัมผัสวิถีชีวิตท้องถิ่นอย่างแท้จริง

อีกหนึ่งไฮไลท์ ที่นักท่องเที่ยวนิยม คือการเช่าชุดแต่งกายชุดฮั่นฝู (มีบริการเช่าชุดพร้อมแต่งหน้าทำผม ภายในบริเวณ) เพื่อถ่ายภาพ และสร้างคอนเทนต์ ซึ่งช่วยเสริมบรรยากาศให้เสมือนได้ย้อนเวลากลับไปในยุคโบราณ เมืองโบราณลั่วอี้จึงเป็นจุดหมายที่ผสานทั้งประวัติศาสตร์และความร่วมสมัยได้อย่างลงตัว และไม่ควรพลาดเมื่อมาเยือนลั่วหยาง

**คำ** **๑๐ บริการอาหาร ณ ภัตตาคาร**  
**พักที่** **DUO LI CHENG HOTEL, LOUYANG** ระดับ 4 ดาว หรือเทียบเท่าในระดับราคาเดียวกัน

**วันที่สี่** **ตำหนักบูเช็กเทียน – สุสานกวนอู – รถไฟความเร็วสูงไปซีอาน – ซีอาน**

**เช้า** **๑๐ บริการอาหาร ณ ห้องอาหารของโรงแรมที่พัก**  
จากนั้นนำท่านเดินทางสู่ **ตำหนักอู่เจ๋อเทียน** หรือ **“พระนางบูเช็กเทียน”** จักรพรรดินีเพียงหนึ่งเดียวในประวัติศาสตร์จีน





จากจุดเริ่มต้นในฐานะพระสนมของ ถังไท่จง สู่การเป็นฮ่องเฮาในยุค ถังเกาจง และก้าวขึ้นสู่จุดสูงสุดของอำนาจ ด้วยการสถาปนาตนเองเป็นฮ่องเต้ในปี ค.ศ. 690 พร้อมก่อตั้ง ราชวงศ์อู่โจว

นำท่านชมพระราชวังที่ถูกบูรณะขึ้นใหม่บนพื้นที่เดิม อันเคยเป็นศูนย์กลางอำนาจของจักรวรรดิ ถ้ายกทอดความยิ่งใหญ่ของราชสำนักโบราณได้อย่างสมจริง

ไฮไลท์สำคัญคือ **“หอหมิงถิง”** ศูนย์กลางประกอบพระราชพิธีและสัญลักษณ์แห่งอำนาจสูงสุด และ **“หอเทียนถิง”** หอสวรรค์สูงตระหง่าน สื่อถึงการเชื่อมโยงระหว่างฟ้าและดินตามแนวคิดจักรวาลวิทยาจีนโบราณ แม้พระราชวังดั้งเดิมจะถูกเพลิงไหม้ทำลายในอดีต แต่ปัจจุบันได้ถูกฟื้นฟูขึ้นใหม่อย่างยิ่งใหญ่ ให้ท่านได้สัมผัสบรรยากาศแห่งประวัติศาสตร์อันรุ่งเรืองอีกครั้งอย่างใกล้ชิด

## เที่ยง

### ๑๑ บริการอาหาร ณ ภัตตาคาร

นำท่านชม **ศาลเจ้ากวนอู** บุณพลผู้ยิ่งใหญ่ในยุคสามก๊ก ตั้งอยู่ทางใต้ของ ลั่วหยาง สถานที่ศักดิ์สิทธิ์ที่ชาวจีนให้ความเคารพอย่างสูง กวนอูได้รับการยกย่องเป็น “มหาเทพแห่งความซื่อสัตย์และความจงรักภักดีของชาวจีน” สะท้อนคุณธรรมและความกล้าหาญที่ชาวจีนยึดถือเป็นแบบอย่าง ภายในประดิษฐานรูปปั้นกวนอูในหลากหลายปาง ทั้งปางอ่านตำราเพื่อขอพรด้านการศึกษา และปางเทพแห่งโชคกลางที่ผู้คนนิยมมาขอพรเรื่องการค้า การเงิน และความสำเร็จในธุรกิจ

อีกหนึ่งความสำคัญของสถานที่แห่งนี้ คือเชื่อกันว่าเป็นสถานที่ฝังศีรษะของกวนอู โดย โจโฉ ได้จัดพิธีฝังให้ อย่างสมเกียรติ

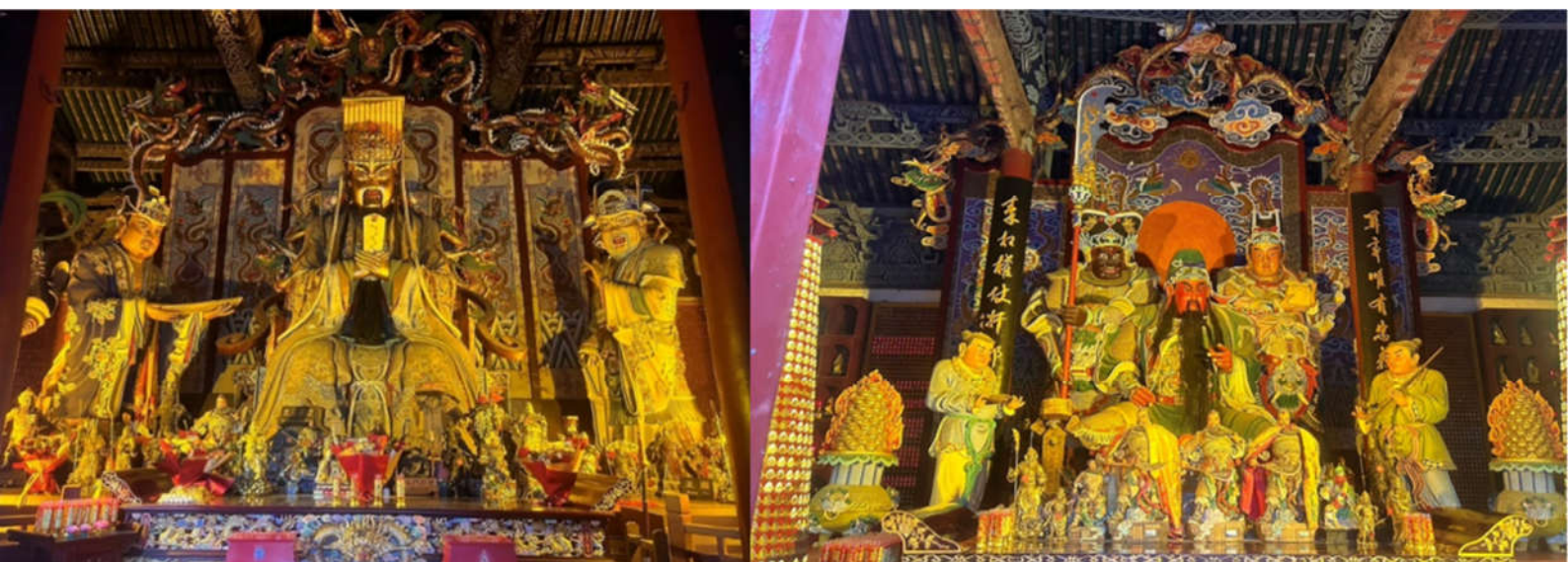





จากนั้นนำท่านนำท่านเดินทางสู่สถานีรถไฟเพื่อ **นั่งรถไฟความเร็วสูง** ขบวน XXX สู่เมืองลั่วหยาง ใช้เวลาประมาณ 1 ชั่วโมง 30 นาที เดินทางถึงเมืองซีอานนำท่านเปลี่ยนขึ้นรถบัสที่รอรับ และเดินทางสู่ภัตตาคาร

**คำ** **๑๑ บริการอาหาร ณ ภัตตาคาร**  
**พักที่** **HOLIDAY INN EXPRESS NORTH, XIAN** ระดับ 4 ดาว หรือเทียบเท่าในระดับราคาเดียวกัน

**วันที่ห้า** **เดินกำแพงเมืองซีอาน – จัตุรัสหอกลอง – จัตุรัสหอระฆัง – เจดีย์ห่านป่าใหญ่ - ถนนคนเดินต้าถิง - สนามบินซีอานเสียนหยาง**

**เช้า** **๑๑ บริการอาหาร ณ ห้องอาหารของโรงแรมที่พัก**

นำท่านเดินชม **กำแพงเมืองซีอาน** "Xi'an City Wall" กำแพงเมืองโบราณที่สมบูรณ์ที่สุดแห่งหนึ่งของจีน สร้างขึ้นในสมัยราชวงศ์หมิง ยาวกว่า 13.7 กิโลเมตร สูงราว 12 เมตร โดดเด่นด้วยโครงสร้างป้อมปราการและระบบป้องกันเมืองอันแข็งแกร่งให้ท่านสัมผัสความยิ่งใหญ่ของประวัติศาสตร์อย่างใกล้ชิดพร้อมชมวิวเมืองซีอานแบบพาโนรามาจากบนกำแพง

เดินชม **จัตุรัสหอระฆัง** "Xi'an Bell Tower" และ **จัตุรัสหอกลอง** และ Xi'an Drum Tower สองสัญลักษณ์สำคัญใจกลางนครซีอาน สร้างขึ้นในสมัยราชวงศ์หมิง โดดเด่นด้วยสถาปัตยกรรมจีนโบราณอันงดงาม หอระฆังใช้ระฆังบอกเวลาในยามเช้า ขณะที่หอกลองใช้ตีบอกเวลาในยามค่ำคืนสะท้อนถึงวิถีชีวิตและระบบการจัดการเวลาของชาวเมืองในอดีต ปัจจุบันเป็นแลนด์มาร์กสำคัญและจุดถ่ายภาพยอดนิยมของนักท่องเที่ยว





## เที่ยง

### ๑๐ บริการอาหาร ณ กัณฑ์การ

จากนั้นนำท่านเข้าชม **เจดีย์ห่านป่าใหญ่** "Giant Wild Goose Pagoda" เจดีย์พุทธขนาดใหญ่ สร้างขึ้นราวปี ค.ศ. 652 ในสมัยราชวงศ์ถัง เดิมมี 5 ชั้น ต่อมาได้รับการบูรณะและสร้างเพิ่มเติมในปี ค.ศ. 704 ในรัชสมัยของ จักรพรรดินีอู่เจ๋อเทียน หรือ "พระนางบูเช็กเทียน" และมีการปรับปรุงโครงสร้างอิฐภายนอกอีกครั้งในสมัยราชวงศ์หมิง ภายในใช้เป็นที่เก็บพระสูตรและพระพุทธรูปซึ่งอัญเชิญมาจากอินเดีย โดย Xuanzang พระภิกษุ นักปราชญ์ และนักแปลผู้มีชื่อเสียงในศตวรรษที่ 7 ปัจจุบันผนังด้านในของเจดีย์ยังประดับด้วยภาพแกะสลักพระพุทธรูปโดย Yan Liben ศิลปินเอกแห่งยุคราชวงศ์ถัง เจดีย์แห่งนี้ได้รับการขึ้นทะเบียนเป็นมรดกโลกในปี ค.ศ. 2014 ในฐานะส่วนหนึ่งของ "เส้นทางสายไหม: เครือข่ายเส้นทางฉางอาน-เทียนชาน" ซึ่งสะท้อนถึงความสำคัญทางประวัติศาสตร์และวัฒนธรรมของเส้นทางสายไหมในอดีต

ต่อด้วย **ห้าง JOY CITY** ศูนย์การค้าและความบันเทิงสมัยใหม่ ตั้งอยู่ใกล้กับ เจดีย์ห่านป่าใหญ่ แหล่งรวมแบรนด์ดัง ร้านอาหาร โรงภาพยนตร์ และจุดชมวิวพาโนรามาของเจดีย์จากดาดฟ้า พร้อม ร้านPOP MART STORE เอาใจสายช้อปปิ้งโดยเฉพาะ

อิสระให้ท่านเดินเล่นและถ่ายรูปที่ **ถนนคนเดินต้าถิง** ถนนคนเดินชื่อดัง อันเป็นย่านการค้าและแหล่งท่องเที่ยวสำคัญของเมืองซีอาน เนรมิตถนนคนเดินที่มีความทันสมัย และจำลองอาคารสมัยราชวงศ์ถัง เน้นจุดเด่นทางประวัติศาสตร์ และวัฒนธรรมของเมือง ชูองค์ประกอบความรุ่งโรจน์สมัยโบราณ ดึงดูดนักท่องเที่ยวจากทั่วสารทิศมาเที่ยวชมไม่ขาดสาย





**คำ** ๑๑ **อิสระอาหารค่ำตามอริยาศัย**

กระทั่งถึงเวลานัดหมายนำท่านเดินทางสู่สนามบินซีอานเสียนหยาง เพื่อทำการเช็คอินไฟล์ท์ กลับสู่กรุงเทพฯ  
**22.30** เดินทางถึง**สนามบินซีอานเสียนหยาง** ทำการเช็คอินที่เคาร์เตอร์ โดย **สายการบิน ไลออันแอร์ (SL)**  
(กระเป๋าสัมภาระโหลดท่านละ 1 ใบ ไม่เกิน 20 กิโลกรัม และถือขึ้นเครื่องท่านละ 1 ใบ ไม่เกิน 7 กิโลกรัม ขนาดไม่เกิน 56 cm x 36 cm x 23 cm)

หลังเช็คอิน อิสระให้ท่านได้เดินเล่นและช้อปปิ้งภายในสนามบิน

**02.20** ออกเดินทางสู่ **สนามบินดอนเมือง** กรุงเทพฯ โดยเที่ยวบินที่ **SL 951** ใช้เวลาบินประมาณ 3 ชั่วโมง 50 นาที **(ไม่**

**วันที่หก** **สนามบินซีอานเสียนหยาง - สนามบินดอนเมือง**

**มีบริการอาหารบนเครื่อง)** \*เวลาบินอาจจะมีการเปลี่ยนแปลง กรุณาสอบถาม หรือแจ้งเจ้าหน้าที่ก่อนทุกครั้งก่อนทำการออกตัวภายใน\*

**05:10** เดินทางถึง **สนามบินดอนเมือง** กรุงเทพฯ ประเทศไทย โดยสวัสดิภาพพร้อมความประทับใจ



\*โปรแกรมอาจมีการเปลี่ยนตามความสภาพอากาศ และความเหมาะสมของสถานการณ์ ณ ขณะนั้น โดยคำนึงถึงประโยชน์ของลูกค้าเป็นสำคัญ \* รูปภาพในโปรแกรมทั้งหมดเป็นเพียงภาพเพื่อการโฆษณาเท่านั้น \* โรงแรมที่ระบุในรายการทัวร์เป็นเพียงโรงแรมที่นำเสนอเบื้องต้นเท่านั้น ซึ่งอาจมีการเปลี่ยนแปลง แต่จะเป็นโรงแรมระดับเทียบเท่ากัน โดยจะแจ้งพร้อมใบนัดหมาย **5-7** วันก่อนการเดินทาง



## อัตราค่าบริการ ต่อท่าน เป็นสกุลเงินไทยบาท

วันเดินทาง	ราคาต่อท่าน พักห้องคู่
6 – 11 พ.ค. 69 / 13 – 17 พ.ค. 69 / 20 – 24 พ.ค. 69 / 27 – 31 พ.ค. 69	<b>32,900</b>
3 – 8 มิ.ย.69 / 10 – 15 มิ.ย.69 / 17 – 22 มิ.ย.69 / 24 – 30 มิ.ย.69	<b>32,900</b>
1 – 6 ก.ค.69 / 8 – 13 ก.ค.69 / 15 – 20 ก.ค.69 / 22 – 27 ก.ค.69	<b>32,900</b>
29 ก.ค. – 3 ส.ค.69 / 5 – 11 ส.ค.69 / 12 – 17 ส.ค.69 / 19 – 24 ส.ค.69 / 26 – 31 ส.ค.69	<b>32,900</b>
2 – 7 ก.ย.69 / 9 – 14 ก.ย.69 / 16 – 21 ก.ย.69	<b>32,900</b>
14 – 19 ต.ค.69 / 21 – 26 ต.ค.69	<b>34,900</b>

- ภาษีพิกัดเดียว ชำระเพิ่ม **4,000** ต่อท่าน
- ราคาทัวร์ยังไม่รวมค่าทิป คนขับรถ ไกด์ท้องถิ่น และหัวหน้าทัวร์ไทย ท่านละ 1,500 บาท ตลอดทริป
- อัตราค่าบริการเด็กอายุต่ำกว่า 2 ปี (Infant) ณ วันเดินทางกลับ ชำระท่านละ 6,000 บาท เด็กอายุมากกว่า 2 ปี ชำระเท่าผู้ใหญ่ปกติ
- คณะขั้นต่ำ 10 ท่านออกเดินทาง

### เงื่อนไขการจอง และการชำระเงิน

- **สำรองที่นั่งจ่าย 15,000 บาท/ท่าน (หลังการจองภายใน 3 วัน)** พร้อมสแกน สำเนาพาสปอร์ตหน้าแรก กรณีจองน้อยกว่า 30 วัน บริษัทขอสงวนสิทธิ์เก็บค่าทัวร์เต็มจำนวน
- **ชำระยอดส่วนที่เหลือ ภายใน 30 วัน ก่อนเดินทาง**
- หากไม่ชำระจ่ายภายในกำหนดทางบริษัทจะถือว่าท่านยกเลิกการเดินทางโดยอัตโนมัติ
- กรณีที่ท่านชำระค่าทัวร์ทั้งหมดแล้ว หรือบางส่วนบริษัท ถือว่าท่านได้ยอมรับเงื่อนไขและข้อตกลงต่างที่ได้ระบุไว้ทั้งหมดแล้ว
- ราคาที่เสนอขายเป็นราคาในปัจจุบัน ขอสงวนสิทธิ์ในการเปลี่ยนแปลงกรณีสายการบินมีการเรียกเก็บค่าภาษีน้ำมันเพิ่มเติม หรืออัตราแลกเปลี่ยนเงินตราที่มีความผันผวนสูง
- การขอรุบที่หนึ่งบนเครื่องบิน ท่านจะได้รับที่นั่งแบบสุ่มโดยสายการบินเท่านั้น กรณีต้องการระบุที่หนึ่งจะมีค่าใช้จ่ายเพิ่มเติม



### **อัตราค่าบริการนี้รวม**

- ค่าตัวเครื่องบินและภาษีที่เกี่ยวข้อง เส้นทาง กรุงเทพ-ซีอาน-กรุงเทพ
- กระเป๋าสัมภาระโหลดใต้ท้องเครื่องสูงสุดท่านละ 1 ใบ น้ำหนักไม่เกิน 20 กิโลกรัม และกระเป๋าถือขึ้นเครื่อง 1 ใบ ไม่เกิน 7 กิโลกรัม
- ค่าที่พักห้องละ 2-3 ท่าน ในโรงแรมตามที่ระบุในรายการ หรือระดับราคาเดียวกัน
- ค่าอาหารตามระบุตามรายการ (สงวนสิทธิ์ในการสลับมือหรือเปลี่ยนแปลงเมนูตามสถานการณ์)
- ค่าบัตรเข้าชมสถานที่ และการแสดงทุกแห่งที่ระบุตามรายการ
- ค่ารถนำเที่ยว พร้อมคนขับ ไกด์ท้องถิ่น ตามเส้นทางที่ระบุในโปรแกรม
- หัวหน้าทัวร์ไทย เดินทางจากกรุงเทพ เพื่อคอยดูแลและอำนวยความสะดวกการเดินทาง
- บริการแจกน้ำดื่มบนรถบัสทัวร์ วันละ 1 ขวด/ท่าน
- ค่าประกันอุบัติเหตุในการเดินทางวงเงิน 1,000,000 บาท ค่ารักษาพยาบาล 500,000 บาท วงเงินคุ้มครองอาหารเป็นพืช (โดยแพทย์จะต้องระบุในใบรับรองแพทย์ว่า "อาหารเป็นพืชเท่านั้น") และอื่นๆ ตามเงื่อนไขในกรมธรรม์ กรณีต้องการซื้อประกันภัยการเดินทางส่วนบุคคลเพิ่มเติมกรุณาติดต่อเจ้าหน้าที่

### **อัตราค่าบริการไม่รวม**

- **ค่าทิป คนขับรถ ไกด์ท้องถิ่น และหัวหน้าทัวร์ ตามธรรมเนียมขั้นต่ำ ท่านละ 1,500 บาท (ชำระที่สนามบิน)**
- ค่าจัดทำหนังสือเดินทาง ค่าทำเอกสารผู้ถือต่างด้าวและค่าวีซ่าที่มีค่าธรรมเนียม
- ค่าภาษีมูลค่าเพิ่ม 7% ภาษีหัก ณ ที่จ่าย 3% เฉพาะในส่วนค่าบริการ (กรณีนิติบุคคล)
- ค่าใช้จ่ายส่วนตัวอื่นๆ เช่น ค่าโทรศัพท์, ค่าช้อปปิ้ง, ค่าอาหาร-เครื่องดื่มสั่งพิเศษนอกเหนือรายการ, ค่ามินิบาร์และทีวีช่องพิเศษ, ค่ายานพาหนะที่จอดเทียบนอกเหนือรายการ ค่าบริการพิเศษ ค่าทิปพนักงานร้านอาหาร หรือ ค่าทิปพนักงานยกกระเป๋าที่โรงแรม หรือสนามบิน ฯลฯ ค่ากิจกรรมเพิ่มเติมนอกเหนือจากโปรแกรม และค่าใช้จ่ายอื่นๆ ที่มีได้ระบุไว้ในโปรแกรม ขอสงวนสิทธิ์ในการเรียกเก็บค่าใช้จ่ายเพิ่มเติมตามจริงหน้างาน
- ค่าภาษีน้ำมันที่สายการบินเรียกเก็บเพิ่มภายหลัง โดยมีเอกสารยืนยันจากทางสายการบิน
- ค่าปรับ กรณีน้ำหนักกระเป๋าสัมภาระเกินกว่าที่สายการบินกำหนด
- ค่าวีซ่า กรณีประเทศจีนมีประกาศยกเลิกฟรีวีซ่าสำหรับผู้เดินทางสัญชาติไทย
- ค่าใช้จ่ายอันเกิดจากการถูกปฏิเสธไม่ให้ออกเมือง หรือเข้าเมือง จากเจ้าหน้าที่ตรวจคนเข้าเมือง เจ้าหน้าที่กรมแรงงานทั้งในประเทศไทย และต่างประเทศ ซึ่งอยู่นอกเหนือความควบคุมของบริษัท
- ค่าใช้จ่ายเพิ่มอันเกิดจากเหตุการณ์ที่อยู่นอกเหนือความคาดหมาย อาทิ ความล่าช้าของสายการบิน ภัยธรรมชาติ การก่อจลาจล เหตุการณ์โรคระบาด การประกาศภาวะฉุกเฉิน ภาวะสงคราม การนัดหยุดงาน หรือประกาศพิเศษเพิ่มเติมตามนโยบายของสายการบินหรือรัฐบาลแต่ละประเทศ ซึ่งอยู่นอกเหนือความควบคุมของบริษัท



## เงื่อนไขการให้บริการ

- **คณะเดินทางจำเป็นต้องมีขั้นต่ำ 10 ท่าน หากต่ำกว่ากำหนดคณะจะไม่สามารถเดินทางได้ แต่หากผู้เดินทางทุกท่านยินดีที่จะชำระค่าบริการเพิ่มเพื่อให้คณะออกเดินทางได้** ทางบริษัทยินดีที่จะประสานงาน เพื่อให้ทุกท่านเดินทางตามความประสงค์ต่อไป และทางบริษัทขอสงวนสิทธิ์ในการงดออกเดินทาง หรือ เลื่อนการเดินทางไปใน พักผ่อนวันอื่นต่อไป โดยทางบริษัทฯ จะแจ้งให้ท่านทราบล่วงหน้าอย่างน้อย 15 วันก่อนเดินทาง
- **กรณีบริษัทแจ้งยกเลิกการเดินทาง** เนื่องจากมีจำนวนผู้เดินทางไม่ถึงขั้นต่ำ บริษัทจะทำการแจ้งให้ท่านทราบล่วงหน้าก่อนการเดินทางไม่น้อยกว่า 15 วัน ก่อนถึงกำหนดการเดินทาง ทั้งนี้หากผู้เดินทางประสงค์จะเดินทางต่อ ทางบริษัทขอสงวนสิทธิ์ในการปรับราคาค่าบริการเพิ่ม โดยทางบริษัทจะทำการแจ้งค่าบริการใหม่ให้ท่านทราบก่อนล่วงหน้า หรือทางบริษัทยินดีคืนเงินโดยให้เต็มจำนวน ยกเว้นกรณีมีค่าใช้จ่ายที่เกิดขึ้นตามจริง อาทิ ค่าวีซ่า ซึ่งในกรณีนี้ทางบริษัท ยินดีคืนเงิน ภายใน 3 วันทำการ
- **กรณีลูกค้าขอยกเลิกการเดินทาง หรือเลื่อนการเดินทาง** จะต้องแจ้งยกเลิกกับทางบริษัทอย่างเป็นทางการเป็นลายลักษณ์อักษร โดยแฟกซ์ อีเมล หรือ มาเซ็นเอกสารยกเลิกที่บริษัท อย่างเป็นทางการหนึ่ง (ทางบริษัทไม่ขอรับยกเลิกการจอง ผ่านทางโทรศัพท์ไม่ว่ากรณีใดๆ) และหากมีการคืนมัดจำทางบริษัทจะดำเนินการคืนเงินภายใน 7 วัน โดยบริษัทขอสงวนสิทธิ์ในการคืนเงินตามช่องทางที่ได้รับมาเท่านั้น
- **กรณีที่ท่านยกเลิกการเดินทางและมีผลให้คณะเดินทางไม่ครบตามจำนวนที่บริษัท กำหนดไว้ (10 ท่าน)** เนื่องจากเกิดความต่อผู้เดินทางท่านอื่นๆ ในคณะ และเสียหายต่อทางบริษัท บริษัทขอสงวนสิทธิ์ในการเก็บค่าใช้จ่ายทั้งหมดเพื่อนำไปชำระค่าเสียหาย และส่วนต่างๆจากการยกเลิกของท่าน
- **เงื่อนไขการคืนเงินค่าบริการ** ตาม “ประกาศคณะกรรมการธุรกิจนำเที่ยวและมัคคุเทศก์ เรื่องหลักเกณฑ์เกี่ยวกับการกำหนดอัตราการจ่ายเงินค่าบริการคืนให้แก่นักท่องเที่ยว พ.ศ. 2563”  
**ยกเลิกก่อนการเดินทางล่วงหน้าไม่น้อยกว่า 30 วัน** คืนค่าใช้จ่ายเต็มจำนวน หรือ หักเฉพาะที่เกิดขึ้นจริง (ถ้ามี)  
**ยกเลิกก่อนการเดินทาง 16 – 30 วัน** เก็บค่าใช้จ่าย 50% + ค่าใช้จ่ายอื่นที่เกิดขึ้นจริง  
**ยกเลิกก่อนการเดินทาง 15 วัน หรือน้อยกว่า** ขอเก็บค่าใช้จ่าย 100% ของราคาค่าทัวร์ทั้งหมด
- **กรณีกรุ๊ปเหมา ตัดกรุ๊ป ยกเลิกหรือเลื่อนการเดินทาง**
  - ยกเลิกหรือเลื่อนการเดินทาง ก่อนวันเดินทางไม่น้อยกว่า 90 วัน บริษัทฯ จะคืนเงินค่ามัดจำให้ทั้งหมด ยกเว้นในกรณี กรุ๊ปเหมา , หรือตัดกรุ๊ปในช่วงวันหยุดเทศกาล, วันหยุดนักขัตฤกษ์ ทางบริษัทฯ ขอสงวนสิทธิ์ยึดเงินมัดจำโดยไม่มีเงื่อนไขทั้งสิ้น
  - ยกเลิกหรือเลื่อนการเดินทางก่อนวันเดินทาง 60 – 89 วัน ทางบริษัทฯ ขอสงวนสิทธิ์ ขอสงวนสิทธิ์หักเงินมัดจำ 5,000 บาทต่อท่านสำหรับค่าดำเนินการ และขอสงวนสิทธิ์เรียกเก็บเพิ่มเติมกรณีมีค่าใช้จ่ายที่เกิดขึ้นจริงเพื่อการเตรียมการนำเที่ยว อาทิ ค่ามัดจำตัวเครื่องบิน ที่พัก วีซ่า ทั้งหมดโดยไม่มีเงื่อนไขใด ๆ ทั้งสิ้น
  - ยกเลิกการเดินทางหลังชำระเต็มจำนวน ขอสงวนสิทธิ์เก็บเงินค่าทัวร์ทั้งหมดโดยไม่มีเงื่อนไขใด ๆ ทั้งสิ้น
- **กรณีเจ็บป่วย** จนไม่สามารถเดินทางได้ จะต้องมิใช่รับรองแพทย์จากโรงพยาบาลรับรองเป็นภาษาอังกฤษ ทั้งนี้ทางบริษัทขอสงวนสิทธิ์เรียกเก็บค่าใช้จ่ายตามที่เกิดขึ้นจริง
- **กรณีมีการยื่นวีซ่าแล้วถูกปฏิเสธจากสถานทูต (วีซ่าไม่ผ่าน)** ทางบริษัทจะทำการเก็บค่าใช้จ่ายตามที่เกิดขึ้นจริง เช่น ค่าวีซ่าและค่าบริการยื่นวีซ่า ค่ามัดจำตัวเครื่องบินหรือค่าตัวเครื่องบิน ค่ายกเลิกลำช้าจากทางโรงแรม เป็นต้น
- **กรณีที่ท่านถูกปฏิเสธการเข้า – ออกเมือง** ด้วยเหตุผลทางคดีความ ทางการเมือง หรือเหตุผลใดๆ ก็ตาม ซึ่งอยู่นอกเหนือความรับผิดชอบของบริษัทฯ บริษัทฯไม่คืนเงิน และไม่มีการจ่ายค่าชดเชยให้แก่ท่าน ไม่ว่ากรณีใดๆ (ไม่ว่าทั้งหมดหรือบางส่วน)
- ขอสงวนสิทธิ์ในการเปลี่ยนแปลงรายการ หรือราคา ตามเหมาะสมโดยไม่ต้องแจ้งให้ทราบล่วงหน้าขึ้นอยู่กับประกาศเปลี่ยนแปลงราคาของสายการบินและอัตราแลกเปลี่ยน ยกเว้นหากมีการจองและชำระมัดจำเรียบร้อยแล้ว
- ขอสงวนสิทธิ์ในการเปลี่ยนแปลงรายการกรณีเกิดเหตุสุดวิสัย เช่น การปิดของสถานที่ท่องเที่ยวในโปรแกรมที่เสนอ ภัยธรรมชาติต่างๆ การนัดหยุดงาน การสไตรค์ ปัญหาความล่าช้าของสายการบิน การยกเลิกเที่ยวบินหรือการเปลี่ยนแปลงเที่ยวบินอื่นเนื่องมาจากสายการบิน



- ค่าบริการที่ท่านชำระเป็นการชำระแบบเหมาขาด และบริษัทได้ชำระแบบหน้าให้กับตัวแทนแต่ละแห่งแบบเหมาขาด เช่นกัน หากท่านมิได้ท้วงท้วงตามรายการ หรือไม่ใช้บริการส่วนหนึ่งส่วนใด ท่านจะขอค่าบริการคืนไม่ได้
- สำหรับท่านที่จะออกตัวเครื่องบินภายในประเทศ, ตัวรถไฟ, ตัวรถทัวร์กรุณาสอบถามเจ้าหน้าที่ทุกครั้งก่อนทำการออกตัว เพื่อยืนยันว่าตัวรถที่ท่านจองไว้สามารถออกเดินทางได้หรือไม่ หรือสายการบินมีการปรับเปลี่ยนเที่ยวบิน หรือเวลาบินหรือไม่หากท่านออกบัตรโดยสารโดยไม่ได้รับการยืนยันจากบริษัทฯ แล้วปรากฏว่าตัวรถนั้นยกเลิก หรือสายการบินเปลี่ยนแปลงเวลาบิน และเที่ยวบิน บริษัทฯไม่รับผิดชอบค่าใช้จ่ายใดๆ เพราะถือว่าท่านได้ยอมรับเงื่อนไขดังกล่าวแล้ว
- กรุณาตรวจสอบพาสปอร์ตของท่านก่อนออกเดินทางทุกครั้งว่า เป็นหนังสือเดินทางฉบับปัจจุบัน ไม่มีการชำรุด เปียกน้ำ การขีดเขียนรูปต่างๆ หรือมีตราประทับอื่นๆ ที่ไม่ใช้การประทับตราอย่างเป็นทางการของประเทศนั้น ๆ หากเจ้าหน้าที่ตรวจคนเข้าเมืองปฏิเสธการเข้าหรือ ออกเมืองของท่าน ทางบริษัทไม่รับผิดชอบใดๆทั้งสิ้น
- **กรณีหญิงตั้งครรภ์เดินทาง** ท่านต้องมีใบรับรองแพทย์ระบุชัดเจนว่าสามารถเดินทางออกนอกประเทศได้ รวมถึงอายุครรภ์ที่ชัดเจนซึ่งเป็นสิ่งที่อยู่นอกเหนือการควบคุมของบริษัท ทางบริษัทไม่ขอรับผิดชอบใดๆทั้งสิ้น
- บริษัทฯ ไม่มีนโยบายในการจัดคุ่นอนให้แก่ลูกค้าที่ไม่รู้จักกัน กรณีที่ท่านเดินทาง 1 ท่านจะต้องจ่ายค่าพักเดี่ยวเพิ่มตามราคาที่เราระบุไว้ในรายการทัวร์เท่านั้น
- กรณีทรัพย์สินเกิดการสูญหายระหว่างการท่องเที่ยว (ระหว่างทัวร์ ไม่ใช่ระหว่างบิน) โดยปกติประกันภัยการเดินทางที่บริษัททัวร์ได้จัดทำให้ลูกค้าจะไม่ครอบคลุมค่าชดเชยในกรณีกระเป๋าใบใหญ่สูญหาย ทุกท่านต้องดูแลและระวังทรัพย์สินส่วนตัวของท่าน
- ตัวเครื่องบินเป็นแบบหมู่คณะ ต้องเดินทางไป-กลับพร้อมกัน ไม่สามารถเปลี่ยนวันเดินทาง หรือรีฟันด์ได้ และการจัดที่นั่งของกรุ๊ปเป็นไปโดยสายการบินเป็นผู้กำหนด บริษัทฯ ไม่สามารถเข้าไปแทรกแซงได้ หากท่านต้องการระบุที่นั่งแนะนำให้ซื้อที่นั่งเพิ่มเติม
- มาตรฐานโรงแรม ห้องพัก เป็นไปตามมาตรฐานของประเทศนั้น ๆ แพลนห้องพักของแต่ละโรงแรมจะมีความแตกต่างกัน อาจทำให้ห้องพักแบบห้องเดี่ยว (Single) และห้องคู่ (Twin/Double) และห้องพักแบบ 3 ท่าน (Triple Room) อาจจะไม่ติดกัน กรณีห้องพักที่เสนอเต็ม หรือตักงานประชุม บริษัทฯขอสงวนสิทธิ์ในการปรับเปลี่ยนโรงแรมเพื่อให้เกิดความเหมาะสม
- **หากท่านเดินทางเป็นครอบครัวใหญ่ หรือเดินทางพร้อมสมาชิกในครอบครัวที่ต้องได้รับการดูแลเป็นพิเศษ (Wheelchair), เด็ก, และผู้สูงอายุ มีโรคประจำตัว ไม่สะดวกในการเดินทางท่องเที่ยวติดต่อกัน ท่านและครอบครัวต้องให้การดูแลสมาชิกภายในครอบครัวของท่านเอง เนื่องจากการเดินทางเป็นหมู่คณะ หัวหน้าทัวร์มีความจำเป็นต้องดูแลคณะทัวร์ทั้งหมด**
- บริษัทฯ เป็นเพียงตัวแทนการท่องเที่ยว สายการบินและตัวแทนการท่องเที่ยวในต่างประเทศซึ่งไม่รับผิดชอบต่อความเสียหายต่างๆ ที่อยู่เหนือการควบคุมของเจ้าหน้าที่บริษัทฯ อาทิ การนัดหยุดงาน การจลาจล การเปลี่ยนแปลงเที่ยวบินหรือกำหนดเวลาในตารางบิน ภัยธรรมชาติ ฯลฯ หรือค่าใช้จ่ายเพิ่มเติมที่เกิดขึ้น ทั้งทางตรง หรือทางอ้อม เช่น การเจ็บป่วย การถูกทำร้าย การสูญหาย ความล่าช้า หรือ จากอุบัติเหตุต่างๆ ฯลฯ หรือต่อการตอบปฏิเสธการเข้าและออกเมืองของเจ้าหน้าที่ตรวจคนเข้าหรือออกเมือง อันเนื่องมาจากมีสิ่งผิดกฎหมาย หรือเอกสารการเดินทางไม่ถูกต้อง หรือการถูกปฏิเสธในกรณีอื่นๆ

